

TIRINHAS DA TURMINHA DO SALOBRINHO

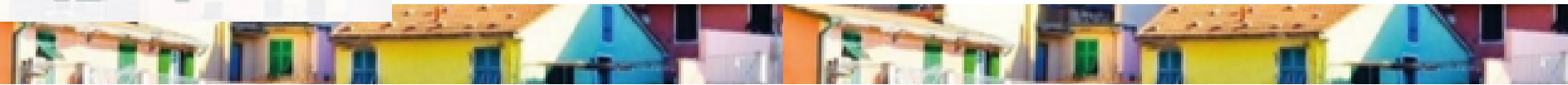

Como é que eu chego aí?

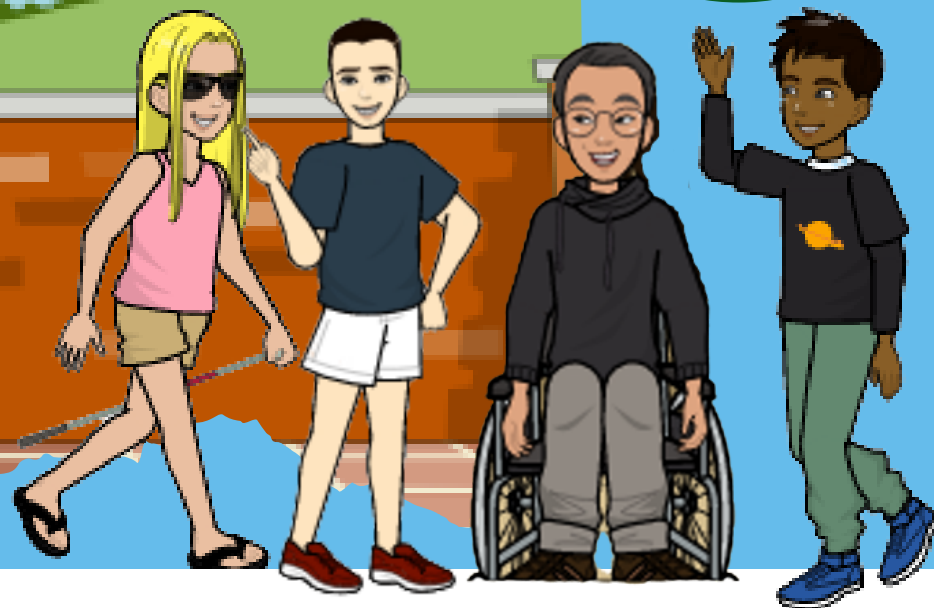

TIRINHAS DA TURMINHA DO SALOBRINHO

Vol. I



GOVERNO DO ESTADO DA BAHIA

Jerônimo Rodrigues – Governador

UNIVERSIDADE ESTADUAL DE SANTA CRUZ

Alessandro Fernandes de Santana – Reitor

Maurício Santana Moreau – Vice-Reitor

PRÓ-REITORIA DE GRADUAÇÃO

Marcia Morel – Pró-Reitora

Ludmila Scarano Barros Coimbra – Gerente Acadêmica

PRÓ-REITORIA DE EXTENSÃO

Cristiano de Sant'Anna Bahia – Pró-Reitor

Roseanne Montargil Rocha – Gerente de Extensão

PRÓ-REITORIA DE PESQUISA E PÓS-GRADUAÇÃO

Fernanda Amato Gaiotto – Pró-Reitora

Francisco Bruno Souza de Oliveira – Gerente de Pesquisa

Eliana Cazetta - Gerente de Pós-Graduação



Departamento de Engenharia e Computação

DEPARTAMENTO DE ENGENHARIAS E COMPUTAÇÃO - DEC

Aprígio Augusto Lopes Bezerra - Diretor

Elizama Aguiar de Oliveira - Vice-Diretora



Departamento de Ciências Agrárias e Ambientais

DEPARTAMENTO DE CIÊNCIAS AGRÁRIAS E AMBIENTAIS - DCAA

George Rêgo Albuquerque- Diretor

Luis Carlos Cirilo Carvalho - Vice-Diretor



CIDADE IMAGINADA... CIDADE POSSÍVEL

Maria Lícia Silva de Queiroz – Coordenadora

Tereza Genoveva Nascimento Torezani Fontes- Coordenadora

**João Gabriel de Moraes Pinheiro
Daniel Silva Duarte
Maria Lícia Silva de Queiroz
Tereza Genoveva Nascimento Torezani Fontes**

Tirinhas da turminha do Salobrinho volume I

**ILHÉUS – BAHIA
2023**

2023 CC-BY-NC-SA João Gabriel de Moraes Pinheiro, Daniel Silva Duarte, Maria Lícia Silva de Queiroz, Tereza Genoveva Nascimento Fontes Torezani.



Este trabalho está licenciado sob uma Licença Creative Commons Atribuição - Não Comercial - Compartilhamento pelamesma licença 4.0 Internacional.

Para ver uma cópia desta licença, visite <http://creativecommons.org/licenses/by-nc-sa/4.0/>.

É autorizada a reprodução e divulgação parcial ou total desta obra, desde siga rigorosamente os termos da licença.

Elaboração, distribuição e informações:
UNIVERSIDADE ESTADUAL DE SANTA CRUZ
Pró-Reitoria de Extensão
Departamento de Engenharias e Computação
Cidade Imaginada... Cidade Possível

Campus Soane Nazaré de Andrade, Rodovia Jorge Amado, km 16, Bairro Salobrinho
CEP 45662-900, Ilhéus, Bahia, Brasil
Tel.: (73) 3680-5108/5116/5114 – FAX: (73) 3680-5501/5114

Capa, projeto gráfico e diagramação: João Gabriel de Moraes Pinheiro
Editoração: João Gabriel de Moraes Pinheiro

T597 Tirinhas da turminha do Salobrinho: como é que eu chego aí, volume I / João Gabriel de Moraes Pinheiro ... [et al.]. – Ilhéus, BA: UESC/PROEX/ DEC, 2023.
18 f. : il.

Tirinhas do cidade, fruto do projeto de extensão "Cidade imaginada... Cidade Possível" (elaborado pelos professores e alunos dos cursos de Engenharia e Computação).
Vários autores.

1. Pessoas com deficiência – Orientação e mobilidade. I. Pinheiro, João Gabriel de Moraes.

CDD 362.4

AUTORES

JOÃO GABRIEL DE MORAES PINHEIRO

Graduando de Geografia Bacharelado lotado no Departamento de Ciências Agrárias e Ambientais pela Universidade Estadual de Santa Cruz, discente voluntário do projeto de extensão Núcleo Jovem Bom de Vida, Pesquisador de Iniciação Científica do Observatório Regional de Saúde do Adolescente lotado no departamento de Ciências da Saúde, extensonista do projeto Cidade Imaginada... Cidade possível e Empresário Júnior da Rural Júnior Consultoria Agropecuária e Ambiental. E-mail: jgmpinheiro.bge@uesc.br

DANIEL SILVA DUARTE

Graduando de Geografia Bacharelado lotado no Departamento de Ciências Agrárias e Ambientais pela Universidade Estadual de Santa Cruz. E-mail: dsduarte.bge@uesc.br.

MARIA LÍCIA SILVA DE QUEIROZ

Possui graduação em Arquitetura pela Universidade Federal da Bahia e mestrado em Desenvolvimento Regional e Meio Ambiente pela Universidade Estadual de Santa Cruz . Atualmente é professor assistente da Universidade Estadual de Santa Cruz. Tem experiência na área de Educação, com ênfase em Ensino Profissionalizante, atuando principalmente nos seguintes temas: educação ambiental urbana, espaço urbano, turismo, afetividade urbano cidadão e construção do intelecto. E-mail: licia@uesc.br.

AUTORES

TEREZA GENOVEVA NASCIMENTO TOREZANI FONTES

Possui graduação em Geografia pela Universidade Estadual de Santa Cruz , Especialização em Educação Geo-Ambiental pela FACSUI-BA. Mestre em Desenvolvimento Regional e Meio Ambiente. Professora Assistente do Departamento de Ciências Agrárias e Ambientais ministra aulas no curso de Licenciatura em Geografia, Licenciatura em Pedagogia e Especialização em Ensino de Geografia na Universidade Estadual de Santa Cruz - UESC - BA. Membro do projeto de extensão Cidade Imaginada... Cidade Possível... Com a ação Intuindo Maquetes. Tem experiência na área de Geografia, com ênfase em Ensino de Geografia atuando principalmente nos seguintes temas: Ensino de Geografia, Metodologia do Ensino em Geografia e Estágio Supervisionado e Organização do Espaço Geográfico. E-mail: tgfontes@uesc.br.

APRESENTAÇÃO

Devido ao histórico da urbanização, a maioria das cidades do Brasil, e do mundo, atualmente configuram-se como espaços detentores de problemas sociais e de mobilidade urbana. Além de estruturais estes problemas também são intergeracionais, dessa forma é de grande importância que as questões relativas à cidade e ao urbano sejam trabalhadas com crianças e adolescentes ainda no período escolar e, para isso, um potencial instrumento didático são as tirinhas, estórias curtinhas e em quadrinhos. Com esse objetivo surgiu o Tirinhas do Cidade, uma linha de ação do projeto de extensão Cidade Imaginada... Cidade Possível da UESC e, à qual a Turminha do Salobrinho vem se incorporar. O objetivo é produzir conteúdo educativo que contemple situações e problemas do dia a dia nas cidades.

Através das tirinhas da Turminha do Salobrinho, espera-se que este conteúdo educativo seja difundido entre o público infanto-juvenil e trabalhado nas escolas, especialmente as de ensino fundamental, com o objetivo de promover a aprendizagem e a criticidade dos problemas cotidianos do meio urbano, bem como a promoção de propostas de intervenção futuras com vista a envolver os jovens na resolubilidade de problemas.

TIRINHAS DA TURMINHA DO SALOBRINHO

Vol. I

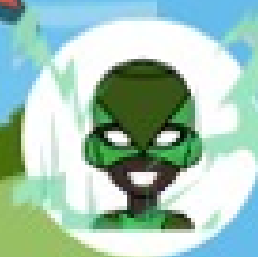

Turminha do Salobrinho em... Como é que eu chego aí?!

ciDade IMAGI
NADA
POSSÍVEL



Vou dormir mais cedo
hoje porque não vejo a
hora do passeio de
amanhã com o Juca!



ciDade IMAGI
NÁRIA
POSSÍVEL



Bom dia Luís! Já está pronto para o passeio?!

Bom dia Juca! Estou sim, mas vamos para onde?!



ciDade IMAGI
NADA
POSSÍVEL
ciDsqe





ciDade IMAGI
NADA
POSSÍVEL
ciDsq6



Tcharam! Descobri que neste museu colocaram uma rampa para pessoas com mobilidade reduzida. Vamos nos divertir sem dificuldades hoje!

Que legal cara! Estava louco para ver a exposição Egípcia. Parece que finalmente estão começando a nos ver!



ciDade IMAGI
NADA
POSSÍVEL



Que rolê legal para quem sonha em ser arqueólogo! Mas como ficou sabendo da rampa?!

Foi um tal de Capitão Urbano. Ele me falou sobre a Lei Nacional 10.098, que estabelece normas e critérios básicos para a promover a acessibilidade das pessoas portadoras de deficiência ou mobilidade reduzida.



ciDade IMAGI
NADA
ciDade POSSÍVEL





ciDade IMAGI
NÁRIA
ciDade POSSÍVEL



Tirinhas educativas da turminha do Salobrinho

Universidade Estadual de Santa Cruz - UESC
Departamento de Engenharias e Computação - DEC
Cidade Imaginada... Cidade Possível!

PRODUÇÃO DE CONTEÚDO:

João Gabriel de Moraes Pinheiro
Daniel Silva Duarte

Nossas redes:

 <https://www.facebook.com/cidadeimaginada/>

 Youtube: cidade imaginada Cidade possível

 <https://cicp0.webnode.com/>

 cidademelhor@uesc.br

 @cidadeimaginada

ciDade IMAGI
NADA
CIDADE POSSÍVEL





UNIVERSIDADE ESTADUAL DE SANTA CRUZ
Pró-Reitoria de Extensão
Departamento de Engenharias e Computação
Cidade Imaginada...Cidade Possível

Campus Soane Nazaré de Andrade, Rodovia Jorge Amado, km 16, Bairro
Salobrinho
CEP 45662-900, Ilhéus, Bahia, Brasil
Tel.: (73) 3680-5108/5116/5114

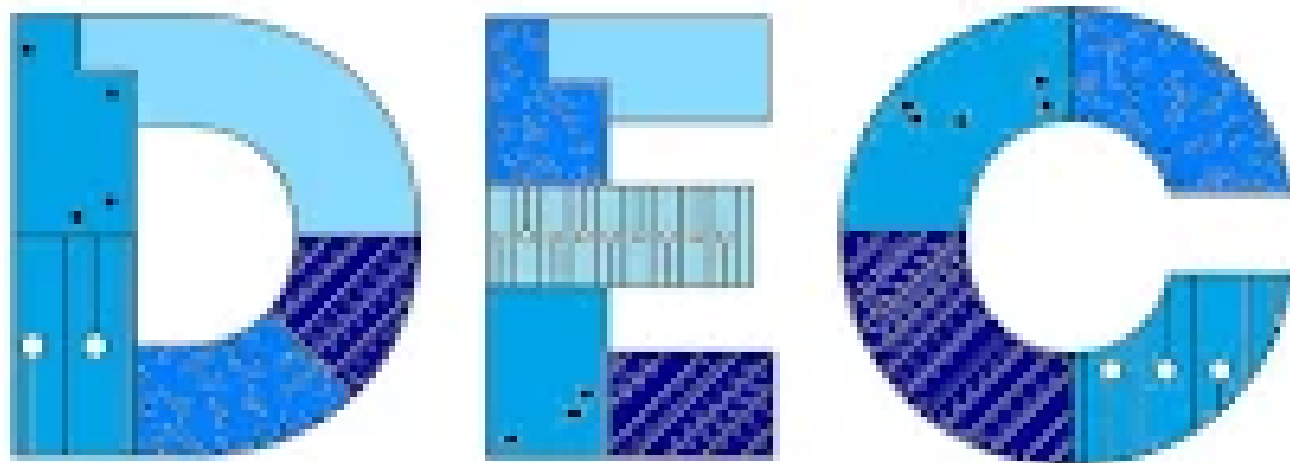

Departamento de Engenharias e Computação



Departamento de Engenharias e Computação