

ACOMPANHAMENTO DO CUSTO DA CESTA BÁSICA (ACCB)

Ilhéus e Itabuna - 2024





Universidade Estadual de Santa Cruz

GOVERNO DO ESTADO DA BAHIA
JERÔNIMO RODRIGUES - GOVERNADOR

SECRETARIA DE EDUCAÇÃO
ROWENNA DOS SANTOS BRITO- SECRETÁRIA

UNIVERSIDADE ESTADUAL DE SANTA CRUZ
ALESSANDRO FERNANDES DE SANTANA - REITOR
MAURÍCIO SANTANA MOREAU - VICE-REITOR

DIRETORA DA EDITUS

Rita Virginia Alves Santos Argollo

Conselho Editorial:

Rita Virginia Alves Santos Argollo – Presidente

Andréa de Azevedo Morégula

Antonia dos Reis Salustiano Evangelista

Cacá Gonçalves

Fernanda Viana Lima

Helena Costa

Jussara Tânia Silva Moreira

Lurdes Bertol Rocha

Maria Lícia Silva de Queiroz

Maria Luiza Silva Santos

Maurício Santana Moreau

Pedro Lopes Marinho

Sabrina Nascimento

Vitória Solange Coelho Ferreira

Wolney Gomes Almeida

ACOMPANHAMENTO DO CUSTO DA CESTA BÁSICA (ACCB)

Ilhéus e Itabuna - 2024



Copyright ©2025 by MÔNICA DE MOURA PIRES

Direitos desta edição reservados à
EDITUS – EDITORA DA UESC

A reprodução não autorizada desta publicação, por qualquer meio,
seja total ou parcial, constitui violação da Lei nº 9.610/98.

Depósito legal na Biblioteca Nacional,
conforme Lei nº 10.994, de 14 de dezembro de 2004.

PROJETO GRÁFICO E CAPA
Deise Francis Krause

DIAGRAMAÇÃO
Millena Saturnino

REVISÃO
Levi Silva Santos

Dados Internacionais de Catalogação na Publicação (CIP)

A185 Acompanhamento do custo da cesta básica (ACCB): Ilhéus e Itabuna – 2024 / Universidade Estadual de Santa Cruz, Projeto de extensão Acompanhamento do Custo da Cesta Básica. – Ilhéus, BA: Editus, 2025. 96 p.: il.

1. Economia – Preços. 2. Preços – Ilhéus (BA) – Estatísticas. 3. Preços – Pesquisa – Ilhéus (BA). 4. Alimentos – Preços – Ilhéus (BA). I. Universidade Estadual de Santa Cruz. Projeto de extensão Acompanhamento do Custo da Cesta Básica.

CDD 346.048

Elaborado por Quele Pinheiro Valença – CRB 5/1533

EDITUS - EDITORA DA UESC

Universidade Estadual de Santa Cruz
Rodovia Jorge Amado, km 16 - 45662-900 - Ilhéus, Bahia, Brasil
Tel.: (73) 3680-5170
www.uesc.br/editora
secretaria.editus@uesc.br

EDITORA FILIADA À

Associação Brasileira
das Editoras Universitárias

ASOCIACIÓN DE EDITORIALES
UNIVERSITARIAS DE AMÉRICA
LATINA Y EL CARIBE

Este material faz parte do Projeto de Extensão Acompanhamento do Custo da Cesta Básica
Departamento de Ciências Econômicas - DCEC
Universidade Estadual de Santa Cruz - UESC
Rodovia Jorge Amado, km 16 - Salobrinho - Ilhéus - Bahia

MEMBROS DO PROJETO:

Mônica de Moura Pires - Coordenadora
Dany Sanchez Dominguez
Gustavo Joaquim Lisboa
Hermano Caixeta Ibrahim
Marcelo Inácio Ferreira Ferraz
Açucena Silva Azevedo - Estagiária
Lais de Matos Pereira - Estagiária
Paulo César Cruz Dantas - Colaborador
Matheus Santos Silva - Colaborador

Elaboração do ACCB em números:

Açucena Silva Azevedo - Estagiária
Lais de Matos Pereira - Estagiária
Otávio de Oliveira Moreira - Voluntário
Mônica de Moura Pires - Coordenadora



Leia o QR Code em seu celular e conheça
mais sobre o ACCB, ou acesse:
http://nbcgib.uesc.br/cesta/area_publica/index.php

LISTA DE FIGURAS

Figura 1 - Previsão do custo total da cesta básica para 2025, em Ilhéus e Itabuna, Bahia.....	17
Figura 2 - Comportamento do custo da cesta básica, em reais, 2024, Ilhéus, Bahia (valores nominais).....	24
Figura 3 - Comportamento da variação mensal, semestral e anual da cesta básica, em %, 2024, Ilhéus, Bahia	26
Figura 4 - Comportamento do preço médio dos itens da cesta básica, em reais, 2024, Ilhéus, Bahia (valores nominais).....	34
Figura 5 - Comportamento do gasto médio da cesta básica, em reais, 2024, Ilhéus, Bahia (valores nominais).....	41
Figura 6 - Comprometimento do rendimento líquido com a cesta básica, em 2024, Ilhéus, Bahia	55
Figura 7 - Comportamento do custo da cesta básica, 2024, Itabuna, Bahia (valores nominais)	62
Figura 8 - Comportamento da variação mensal, semestral e anual da cesta básica, em 2024, Itabuna, Bahia (valores nominais).....	64
Figura 9 - Comportamento do preço médio da cesta básica, em reais, 2024, Itabuna, Bahia (valores nominais).....	71
Figura 10 - Comportamento do gasto médio da cesta básica, em reais, 2024, Itabuna, Bahia (valores nominais).....	79
Figura 11 - Comprometimento do rendimento líquido com a cesta básica, em 2024, Itabuna, Bahia.....	96

LISTA DE TABELAS

Tabela 1 – Custo da cesta básica, em reais, em 2024, Ilhéus, Bahia (valores nominais)	23
Tabela 2 – Variação mensal, semestral e anual da cesta básica, em %, 2024, Ilhéus, Bahia (valores nominais)..	25
Tabela 3 – Preço médio do açúcar, em reais, 2024, Ilhéus, Bahia (valores nominais).....	27
Tabela 4 – Preço médio do arroz, em reais, 2024, Ilhéus, Bahia (valores nominais).....	28
Tabela 5 – Preço médio da banana, em reais, 2024, Ilhéus, Bahia (valores nominais).....	28
Tabela 6 – Preço médio do café, em reais, 2024, Ilhéus, Bahia (valores nominais)	29
Tabela 7 – Preço médio da carne, em reais, 2024, Ilhéus, Bahia (valores nominais).....	29
Tabela 8 – Preço médio da farinha de mandioca, em reais, 2024, Ilhéus, Bahia (valores nominais)	30
Tabela 9 – Preço médio do feijão, em reais, 2024, Ilhéus, Bahia (valores nominais)	30
Tabela 10 – Preço médio do leite, em reais, 2024, Ilhéus, Bahia (valores nominais).....	31
Tabela 11 – Preço médio da manteiga, em reais, 2024, Ilhéus, Bahia (valores nominais).....	31
Tabela 12 – Preço médio do óleo de soja, em reais, 2024, Ilhéus, Bahia (valores nominais)	32
Tabela 13 – Preço médio do pão francês, em reais, 2024, Ilhéus, Bahia (valores nominais).....	32
Tabela 14 – Preço médio do tomate, em reais, 2024, Ilhéus, Bahia (valores nominais)	33
Tabela 15 – Gasto médio com açúcar, em reais, 2024, Ilhéus, Bahia (valores nominais).....	35
Tabela 16 – Gasto médio com arroz, em reais, 2024, Ilhéus, Bahia (valores nominais).....	35
Tabela 17 – Gasto médio com banana, em reais, 2024, Ilhéus, Bahia (valores nominais).....	36
Tabela 18 – Gasto médio com café, em reais, 2024, Ilhéus, Bahia (valores nominais)	36
Tabela 19 – Gasto médio com carne, em reais, 2024, Ilhéus, Bahia (valores nominais).....	37

Tabela 20 - Gasto médio com farinha de mandioca, em reais, 2024, Ilhéus, Bahia (valores nominais)	37
Tabela 21 - Gasto médio com feijão, em reais, 2024, Ilhéus, Bahia (valores nominais).....	38
Tabela 22 - Gasto médio com leite, em reais, 2024, Ilhéus, Bahia (valores nominais).....	38
Tabela 23 - Gasto médio com manteiga, em reais, 2024, Ilhéus, Bahia (valores nominais).....	39
Tabela 24 - Gasto médio com óleo de soja, em reais, 2024, Ilhéus, Bahia (valores nominais).....	39
Tabela 25 - Gasto médio com pão francês, em reais, 2024, Ilhéus, Bahia (valores nominais)	40
Tabela 26 - Gasto médio com tomate, em reais, 2024, Ilhéus, Bahia (valores nominais).....	40
Tabela 27 - Tempo de trabalho para adquirir açúcar, em horas, 2024, Ilhéus, Bahia.....	43
Tabela 28 - Tempo de trabalho para adquirir arroz, em horas, 2024, Ilhéus, Bahia.....	43
Tabela 29 - Tempo de trabalho para adquirir banana, em horas, 2024, Ilhéus, Bahia.....	44
Tabela 30 - Tempo de trabalho para adquirir café, em horas, 2024, Ilhéus, Bahia	44
Tabela 31 - Tempo de trabalho para adquirir carne, em horas, 2024, Ilhéus, Bahia.....	45
Tabela 32 - Tempo de trabalho para adquirir farinha de mandioca, em horas, 2024, Ilhéus, Bahia	45
Tabela 33 - Tempo de trabalho para adquirir feijão, em horas, 2024, Ilhéus, Bahia	46
Tabela 34 - Tempo de trabalho para adquirir leite, em horas, 2024, Ilhéus, Bahia.....	46
Tabela 35 - Tempo de trabalho para adquirir manteiga, em horas, 2024, Ilhéus, Bahia.....	47
Tabela 36 - Tempo de trabalho para adquirir óleo de soja, em horas, 2024, Ilhéus, Bahia.....	47
Tabela 37 - Tempo de trabalho para adquirir pão francês, em horas, 2024, Ilhéus, Bahia	48
Tabela 38 - Tempo de trabalho para adquirir tomate, em horas, 2024, Ilhéus, Bahia.....	48
Tabela 39 - Comprometimento do rendimento líquido com açúcar, em %, 2024, Ilhéus, Bahia.....	49
Tabela 40 - Comprometimento do rendimento líquido com arroz, em %, 2024, Ilhéus, Bahia.....	49

Tabela 41 - Comprometimento do rendimento líquido com banana, em %, 2024, Ilhéus, Bahia	50
Tabela 42 - Comprometimento do rendimento líquido com café, em %, 2024, Ilhéus, Bahia	50
Tabela 43 - Comprometimento do rendimento líquido com carne, em %, 2024, Ilhéus, Bahia.....	51
Tabela 44 - Comprometimento do rendimento líquido com farinha de mandioca, em %, 2024, Ilhéus, Bahia ...	51
Tabela 45 - Comprometimento do rendimento líquido com feijão, em %, 2024, Ilhéus, Bahia	52
Tabela 46 - Comprometimento do rendimento líquido com leite, em %, 2024, Ilhéus, Bahia (valores nominais)	52
Tabela 47 - Comprometimento do rendimento líquido com manteiga, em %, 2024, Ilhéus, Bahia.....	53
Tabela 48 - Comprometimento do rendimento líquido com óleo de soja, em %, 2024, Ilhéus, Bahia.....	53
Tabela 49 - Comprometimento do rendimento líquido com pão francês, em %, 2024, Ilhéus, Bahia	54
Tabela 50 - Comprometimento do rendimento líquido com tomate, em %, 2024, Ilhéus, Bahia.....	54
Tabela 51 - Custo da cesta básica, em reais, em 2024, Itabuna, Bahia (valores nominais)	61
Tabela 52 - Variação mensal da cesta básica, em %, 2024, Itabuna, Bahia (valores nominais).....	60
Tabela 53 - Preço médio do açúcar, em reais, 2024, Itabuna, Bahia (valores nominais).....	65
Tabela 54 - Preço médio do arroz, em reais, 2024, Itabuna, Bahia (valores nominais).....	65
Tabela 55 - Preço médio da banana, em reais, 2024, Itabuna, Bahia (valores nominais).....	66
Tabela 56 - Preço médio do café, em reais, 2024, Itabuna, Bahia (valores nominais).....	66
Tabela 57 - Preço médio da carne, em reais, 2024, Itabuna, Bahia (valores nominais).....	67
Tabela 58 - Preço médio da farinha de mandioca, em reais, 2024, Itabuna, Bahia (valores nominais)	67
Tabela 59 - Preço médio do feijão, em reais, 2024, Itabuna, Bahia (valores nominais)	68
Tabela 60 - Preço médio do leite, em reais, 2024, Itabuna, Bahia (valores nominais).....	68
Tabela 61 - Preço médio da manteiga, em reais, 2024, Itabuna, Bahia (valores nominais).....	69

Tabela 62 - Preço médio do óleo de soja, em reais, 2024, Itabuna, Bahia (valores nominais).....	69
Tabela 63 - Preço médio do pão francês, em reais, 2024, Itabuna, Bahia (valores nominais)	70
Tabela 64 - Preço médio do tomate, em reais, 2024, Itabuna, Bahia (valores nominais).....	70
Tabela 65 - Gasto médio com açúcar, em reais, 2024, Itabuna, Bahia (valores nominais).....	73
Tabela 66 - Gasto médio com arroz, em reais, 2024, Itabuna, Bahia (valores nominais)	73
Tabela 67 - Gasto médio com banana, em reais, 2024, Itabuna, Bahia (valores nominais).....	74
Tabela 68 - Gasto médio com café, em reais, 2024, Itabuna, Bahia (valores nominais).....	74
Tabela 69 - Gasto médio com carne, em reais, 2024, Itabuna, Bahia (valores nominais).....	75
Tabela 70 - Gasto médio com farinha de mandioca, em reais, 2024, Itabuna, Bahia (valores nominais) ...	75
Tabela 71 - Gasto médio com feijão, em reais, 2024, Itabuna, Bahia (valores nominais).....	76
Tabela 72 - Gasto médio com leite, em reais, 2024, Itabuna, Bahia (valores nominais)	76
Tabela 73 - Gasto médio com manteiga, em reais, 2024, Itabuna, Bahia (valores nominais)	77
Tabela 74 - Gasto médio com óleo de soja, em reais, 2024, Itabuna, Bahia (valores nominais).....	77
Tabela 75 - Gasto médio com pão francês, em reais, 2024, Itabuna, Bahia (valores nominais).....	78
Tabela 76 - Gasto médio com tomate, em reais, 2024, Itabuna, Bahia (valores nominais)	78
Tabela 77 - Tempo de trabalho para adquirir açúcar, em horas, 2024, Itabuna, Bahia	81
Tabela 78 - Tempo de trabalho para adquirir arroz, em horas, 2024, Itabuna, Bahia	82
Tabela 79 - Tempo de trabalho para adquirir banana, em horas, 2024, Itabuna, Bahia.....	82
Tabela 80 - Tempo de trabalho para adquirir café, em horas, 2024, Itabuna, Bahia	83
Tabela 81 - Tempo de trabalho para adquirir carne, em horas, 2024, Itabuna, Bahia	83
Tabela 82 - Tempo de trabalho para adquirir farinha de mandioca, em horas, 2024, Itabuna, Bahia	84

Tabela 83 - Tempo de trabalho para adquirir feijão, em horas, 2024, Itabuna, Bahia.....	84
Tabela 84 - Tempo de trabalho para adquirir leite, em horas, 2024, Itabuna, Bahia	85
Tabela 85 - Tempo de trabalho para adquirir manteiga, em horas, 2024, Itabuna, Bahia	85
Tabela 86 - Tempo de trabalho para adquirir óleo de soja, em horas, 2024, Itabuna, Bahia	86
Tabela 87 - Tempo de trabalho para adquirir pão francês, em horas, 2024, Itabuna, Bahia.....	86
Tabela 88 - Tempo de trabalho para adquirir tomate, em horas, 2024, Itabuna, Bahia	87
Tabela 89 - Comprometimento do rendimento líquido com açúcar, em 2024, Itabuna, Bahia.....	89
Tabela 90 - Comprometimento do rendimento líquido com arroz, em 2024, Itabuna, Bahia.....	90
Tabela 91 - Comprometimento do rendimento líquido com banana, em 2024, Itabuna, Bahia	90
Tabela 92 - Comprometimento do rendimento líquido com café, em 2024, Itabuna, Bahia	91
Tabela 93 - Comprometimento do rendimento líquido com carne, em 2024, Itabuna, Bahia.....	91
Tabela 94 - Comprometimento do rendimento líquido com farinha de mandioca, em 2024, Itabuna, Bahia	92
Tabela 95 - Comprometimento do rendimento líquido com feijão, em 2024, Itabuna, Bahia	92
Tabela 96 - Comprometimento do rendimento líquido com leite, em 2024, Itabuna, Bahia.....	93
Tabela 97 - Comprometimento do rendimento líquido com manteiga, em 2024, Itabuna, Bahia.....	93
Tabela 98 - Comprometimento do rendimento líquido com óleo de soja, em 2024, Itabuna, Bahia.....	94
Tabela 99 - Comprometimento do rendimento líquido com pão francês, em 2024, Itabuna, Bahia	94
Tabela 100 - Comprometimento do rendimento líquido com tomate, em 2024, Itabuna, Bahia	95

SUMÁRIO

	<i>Apresentação</i>	17
	<i>Previsão do custo da cesta básica 2024</i>	19
21	<i>Ilhéus - Bahia 2024</i>	
23	<i>Síntese dos dados da cesta básica 2007 a 2024</i>	
25	<i>Custo da cesta</i>	
27	<i>Variação do custo da cesta: mensal, semestral e anual</i>	
29	<i>Preço médio</i>	
37	<i>Gasto médio</i>	
45	<i>Tempo de trabalho</i>	
51	<i>Comprometimento do Rendimento Líquido (CRL)</i>	
59	<i>Itabuna - Bahia 2024</i>	
61	<i>Síntese dos dados da cesta básica 2007 a 2024</i>	
63	<i>Custo da cesta</i>	
65	<i>Variação do custo da cesta: mensal, semestral e anual</i>	
67	<i>Preço médio</i>	
75	<i>Gasto médio</i>	
83	<i>Tempo de trabalho</i>	
91	<i>Comprometimento do Rendimento Líquido (CRL)</i>	

O ACCB em números é uma síntese dos dados do projeto de extensão Acompanhamento do Custo da Cesta Básica (ACCB), para as cidades de Ilhéus e Itabuna, referente ao ano de 2024.

O projeto ACCB está vinculado ao Departamento de Ciências Econômicas da Universidade Estadual de Santa Cruz (UESC) e é desenvolvido desde março de 1999, com a finalidade principal de acompanhar

mensalmente a evolução dos preços dos 12 itens de alimentação que compõem a cesta básica oficial, conforme o Decreto-Lei nº 399 de, 30 de abril de 1938.

Este projeto é desenvolvido em diversas etapas, desde a coleta de dados, tabulação, sistematização e análise dos seguintes componentes: Custo da Cesta, Variação Mensal, Semestral e Anual, Preço Médio, Gasto Médio, Tempo de Trabalho e Compro-

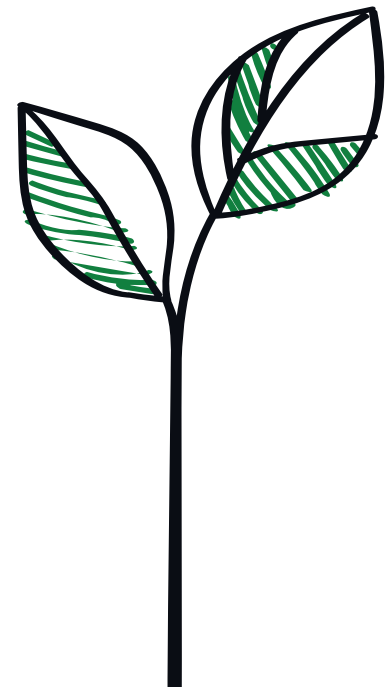

metimento do Rendimento Líquido (CRL). A partir dos dados sistematizados e analisados, são feitas publicações mensais, divulgadas no site do projeto em forma de boletim e releases, bem como nos principais meios de comunicação locais.

O custo da cesta refere-se à estimativa de gasto para o consumidor adquirir os 12 itens que compõem a cesta básica. As variações do custo da cesta representam o percentual de aumento ou redução do custo da cesta básica, entre um mês e outro, um semestre ou um ano.

O preço médio é estimado pela média dos preços dos estabelecimentos pesquisados para cada item que compõe a cesta básica. O gasto médio representa o gasto mensal estimado para a aquisição de cada item que compõe a cesta básica.

Estima-se o tempo despendido por um trabalhador que recebe um salário mínimo para adquirir os 12 produtos que compõem a cesta básica, a partir do seguinte cálculo:

$$\text{Tempo} = \frac{\text{Preço}}{\text{Salário Mínimo}} \times 220 \text{ horas/mês}$$

Indicador do poder de compra do salário mínimo, especialmente para as famílias com renda de um salário mínimo.

PREVISÃO DO CUSTO DA CESTA BÁSICA 2025

Iniciamos o anuário com a previsão do custo da cesta básica para todo o ano de 2025 (Figura 1), que apresenta tendência ascendente no primeiro semestre e, a partir do segundo semestre, inicia uma trajetória descendente.

Figura 1 - Previsão do custo total da cesta básica para 2025, em Ilhéus e Itabuna, Bahia

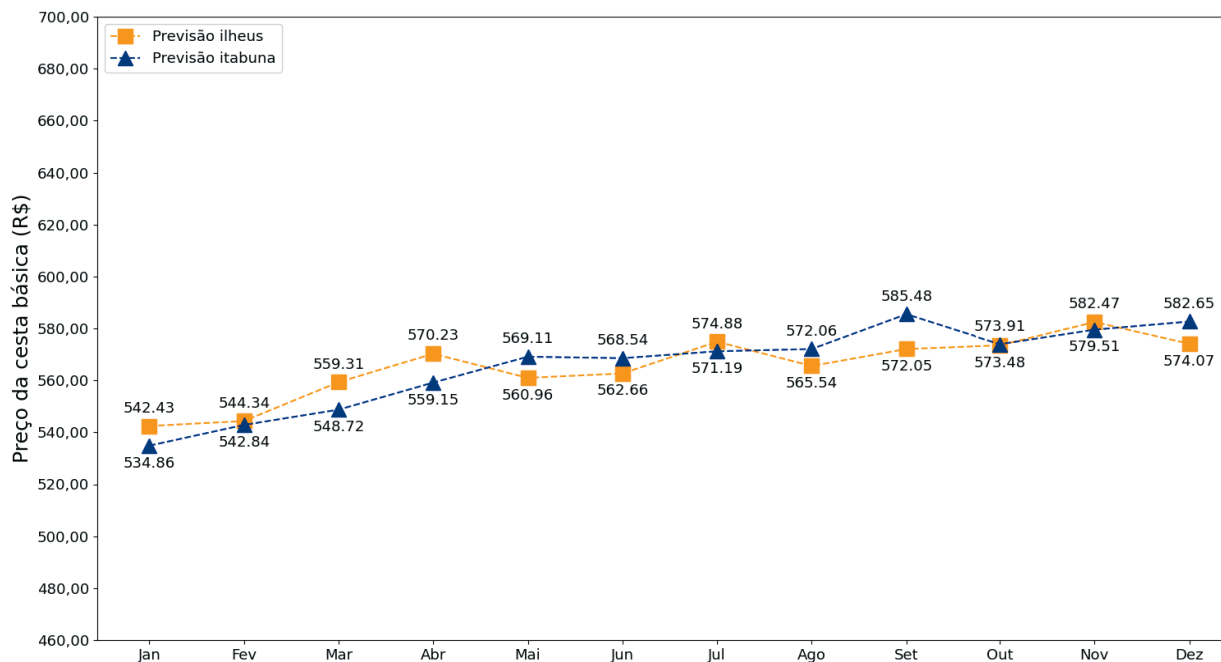

ILHÉUS

ACCB EM NÚMEROS



SÍNTESE DOS DADOS DA CESTA BÁSICA 2007 a 2024

Ano	Custo médio da cesta (em R\$)	Variação no ano (%)	Gasto médio para família com três adultos (em R\$)	Comprometimento do rendimento líquido (CRL) (%)
2007	133,14	17,26	399,42	40,71
2008	167,64	8,53	502,92	44,57
2009	163,47	-9,28	490,41	38,61
2010	178,54	16,53	535,62	38,05
2011	194,12	7,20	582,36	38,78
2012	220,43	4,43	661,29	37,51
2013	249,59	-17,61	748,77	37,27
2014	234,97	3,63	704,91	33,86
2015	269,43	29,93	808,29	37,17
2016	352,95	-3,53	1.058,85	43,60
2017	334,04	-8,34	1.002,12	38,75
2018	333,62	-2,49	1.000,86	37,87
2019	358,25	1,47	1.074,75	38,47
2020	386,90	13,83	1.148,98	40,03
2021	432,75	19,33	1.298,22	42,49
2022	534,15	-0,67	1.602,40	47,64
2023	547,66	-7,52	1.642,98	44,48
2024	555,01	6,55	1.665,03	42,50

CUSTO DA CESTA

Tabela 1 - Custo da cesta básica, em reais, em 2024, Ilhéus, Bahia
(valores nominais)

Mês	Custo da cesta (R\$)
Janeiro	547,63
Fevereiro	576,18
Março	569,79
Abril	562,38
Mai	547,51
Junho	563,89
Julho	510,14
Agosto	527,49
Setembro	531,09
Outubro	543,77
Novembro	571,22
Dezembro	583,49
Custo médio	555,01

Figura 2 - Comportamento do custo da cesta básica, em reais, 2024, Ilhéus, Bahia (valores nominais)

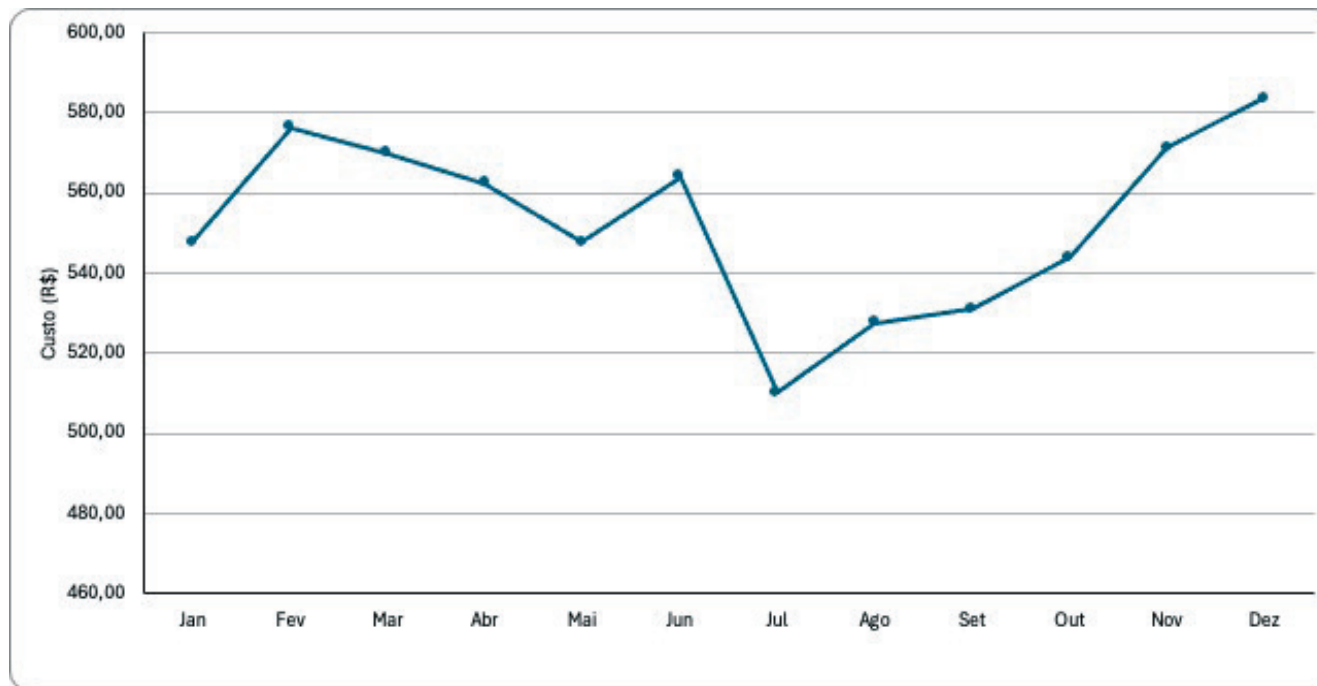

VARIAÇÃO DO CUSTO DA CESTA: mensal, semestral e anual

Tabela 2 - Variação mensal, semestral e anual da cesta básica, em %, 2024, Ilhéus, Bahia
(valores nominais)

Mês	Variação mensal (%)		
	Mensal	Semestral	Anual
Janeiro	0,34	1,83	-7,21
Fevereiro	5,21	8,73	0,57
Março	-1,11	6,17	2,53
Abril	-1,30	6,02	2,71
Mai	-2,64	5,85	-0,93
Junho	2,99	3,32	1,86
Julho	-9,53	-6,85	-5,14
Agosto	3,40	-8,85	-0,45
Setembro	0,68	-6,79	-1,04
Outubro	2,39	-3,31	2,51
Novembro	5,05	4,33	10,44
Dezembro	2,15	3,48	6,91
Média	1,41	3,40	1,21

Figura 3 - Comportamento da variação mensal, semestral e anual da cesta básica, em %, 2024, Ilhéus, Bahia



PREÇO MÉDIO

Tabela 3 – Preço médio do açúcar, em reais, 2024, Ilhéus, Bahia (valores nominais)

Mês	Preço médio (R\$)
Janeiro	4,64
Fevereiro	4,81
Março	4,22
Abril	4,48
Mai	4,38
Junho	4,52
Julho	4,27
Agosto	4,54
Setembro	4,67
Outubro	4,73
Novembro	4,81
Dezembro	4,77
Média anual	4,59

Tabela 4 - Preço médio do arroz, em reais, 2024, Ilhéus, Bahia (valores nominais)

Mês	Preço médio (R\$)
Janeiro	6,25
Fevereiro	6,71
Março	6,23
Abril	6,09
Mai	6,44
Junho	7,06
Julho	6,81
Agosto	6,92
Setembro	6,78
Outubro	6,88
Novembro	6,87
Dezembro	6,57
Média anual	6,74

Tabela 5 - Preço médio da banana, em reais, 2024, Ilhéus, Bahia (valores nominais)

Mês	Preço médio (R\$)
Janeiro	6,28
Fevereiro	7,75
Março	7,07
Abril	7,52
Mai	7,30
Junho	7,25
Julho	6,98
Agosto	8,79
Setembro	7,65
Outubro	6,68
Novembro	7,25
Dezembro	6,55
Média anual	7,25

Tabela 6 - Preço médio do café, em reais, 2024, Ilhéus, Bahia (valores nominais)

Mês	Preço médio (R\$)
Janeiro	28,72
Fevereiro	29,44
Março	29,27
Abril	32,59
Maiο	31,66
Junho	33,29
Julho	32,65
Agosto	38,34
Setembro	35,89
Outubro	43,37
Novembro	44,64
Dezembro	46,06
Média anual	32,97

Tabela 7 - Preço médio da carne, em reais, 2024, Ilhéus, Bahia (valores nominais)

Mês	Preço médio (R\$)
Janeiro	31,71
Fevereiro	39,65
Março	36,07
Abril	32,56
Maiο	32,63
Junho	35,36
Julho	32,77
Agosto	33,97
Setembro	37,21
Outubro	38,71
Novembro	43,03
Dezembro	43,69
Média anual	36,64

Tabela 8 - Preço médio da farinha de mandioca, em reais, 2024, Ilhéus, Bahia (valores nominais)

Mês	Preço médio (R\$)
Janeiro	7,82
Fevereiro	8,26
Março	8,22
Abril	8,23
Maiο	7,87
Junho	7,73
Julho	7,27
Agosto	7,40
Setembro	7,31
Outubro	7,79
Novembro	7,58
Dezembro	7,80
Média anual	7,80

Tabela 9 - Preço médio do feijão, em reais, 2024, Ilhéus, Bahia (valores nominais)

Mês	Preço médio (R\$)
Janeiro	8,11
Fevereiro	7,84
Março	7,84
Abril	7,34
Maiο	7,07
Junho	7,18
Julho	7,67
Agosto	7,04
Setembro	7,32
Outubro	6,30
Novembro	6,85
Dezembro	6,35
Média anual	7,25

Tabela 10 – Preço médio do leite, em reais, 2024, Ilhéus, Bahia (valores nominais)

Mês	Preço médio (R\$)
Janeiro	6,99
Fevereiro	7,42
Março	7,22
Abril	7,11
Maio	6,93
Junho	6,86
Julho	6,86
Agosto	7,17
Setembro	6,94
Outubro	10,42
Novembro	8,92
Dezembro	9,41
Média anual	7,14

Tabela 11 – Preço médio da manteiga, em reais, 2024, Ilhéus, Bahia (valores nominais)

Mês	Preço médio (R\$)
Janeiro	55,20
Fevereiro	53,35
Março	53,32
Abril	51,55
Maio	58,11
Junho	55,70
Julho	53,47
Agosto	60,04
Setembro	57,03
Outubro	55,70
Novembro	51,85
Dezembro	55,11
Média anual	55,15

Tabela 12 - Preço médio do óleo de soja, em reais, 2024, Ilhéus, Bahia (valores nominais)

Mês	Preço médio (R\$)
Janeiro	7,07
Fevereiro	6,97
Março	6,58
Abril	6,62
Maio	6,33
Junho	6,62
Julho	6,74
Agosto	6,93
Setembro	7,03
Outubro	8,10
Novembro	9,29
Dezembro	9,49
Média anual	6,95

Tabela 13 - Preço médio do pão francês, em reais, 2024, Ilhéus, Bahia (valores nominais)

Mês	Preço médio (R\$)
Janeiro	12,25
Fevereiro	12,78
Março	12,29
Abril	12,19
Maio	12,29
Junho	12,58
Julho	11,61
Agosto	12,08
Setembro	12,24
Outubro	11,37
Novembro	12,81
Dezembro	11,69
Média anual	12,24

**Tabela 14 - Preço médio do tomate, em reais, 2024, Ilhéus, Bahia
(valores nominais)**

Mês	Preço médio (R\$)
Janeiro	5,16
Fevereiro	5,33
Março	7,25
Abril	7,96
Maiο	6,62
Junho	6,74
Julho	4,10
Agosto	3,11
Setembro	3,11
Outubro	2,93
Novembro	3,21
Dezembro	4,72
Média anual	4,94

Figura 4 - Comportamento do preço médio dos itens da cesta básica, em reais, 2024, Ilhéus, Bahia (valores nominais)

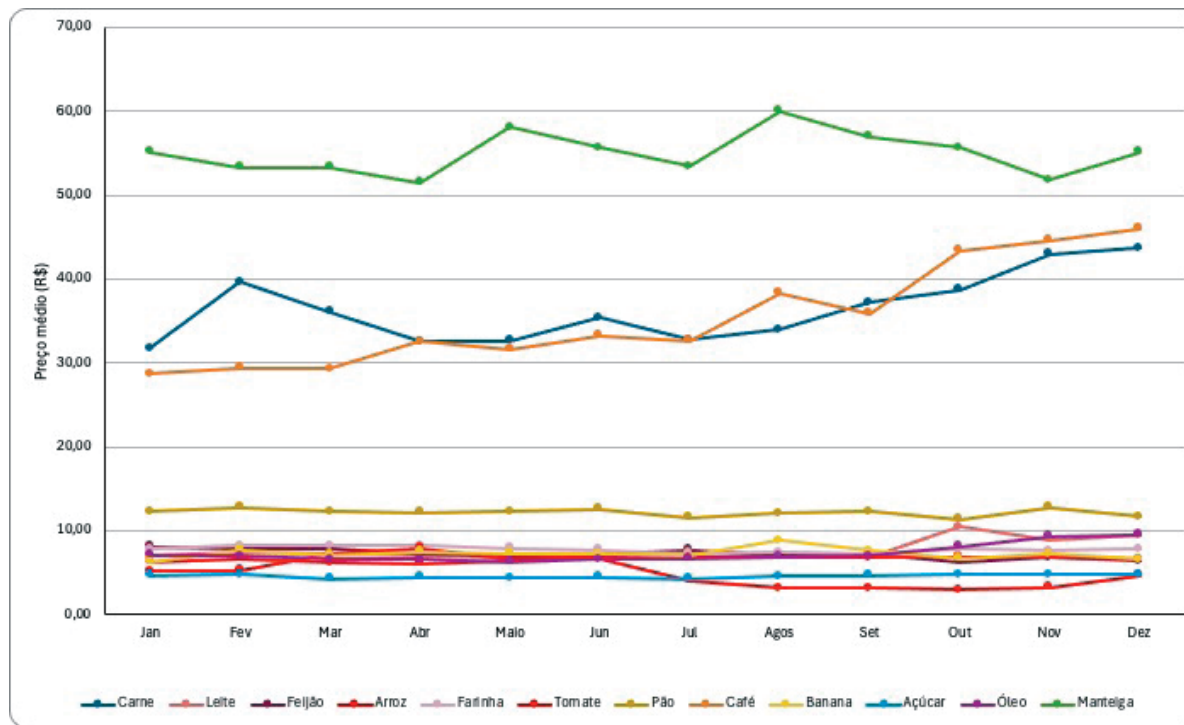

GASTO MÉDIO

Tabela 15 - Gasto médio com açúcar, em reais, 2024, Ilhéus, Bahia (valores nominais)

Mês	Gasto médio (R\$)
Janeiro	13,92
Fevereiro	14,43
Março	12,66
Abril	13,44
Maiο	13,14
Junho	13,56
Julho	12,81
Agosto	13,62
Setembro	14,01
Outubro	14,19
Novembro	14,43
Dezembro	14,31
Média anual	13,77

Tabela 16 - Gasto médio com arroz, em reais, 2024, Ilhéus, Bahia (valores nominais)

Mês	Gasto médio (R\$)
Janeiro	22,50
Fevereiro	24,16
Março	22,43
Abril	21,92
Maiο	23,18
Junho	25,42
Julho	24,52
Agosto	24,91
Setembro	24,41
Outubro	24,77
Novembro	24,73
Dezembro	23,65
Média anual	24,85

Tabela 17 - Gasto médio com banana, em reais, 2024, Ilhéus, Bahia (valores nominais)

Mês	Gasto médio (R\$)
Janeiro	47,10
Fevereiro	58,13
Março	53,03
Abril	56,40
Mai	54,75
Junho	54,38
Julho	52,35
Agosto	65,93
Setembro	57,38
Outubro	50,10
Novembro	54,38
Dezembro	49,13
Média anual	54,38

Tabela 18 - Gasto médio com café, em reais, 2024, Ilhéus, Bahia (valores nominais)

Mês	Gasto médio (R\$)
Janeiro	8,62
Fevereiro	8,83
Março	8,78
Abril	9,78
Mai	9,50
Junho	9,99
Julho	9,80
Agosto	11,50
Setembro	10,77
Outubro	13,01
Novembro	13,39
Dezembro	13,82
Média anual	9,89

Tabela 19 - Gasto médio com carne, em reais, 2024, Ilhéus, Bahia (valores nominais)

Mês	Gasto médio (R\$)
Janeiro	169,70
Fevereiro	178,43
Março	162,32
Abril	146,52
Mai	146,84
Junho	159,12
Julho	147,47
Agosto	152,87
Setembro	167,45
Outubro	174,2
Novembro	193,64
Dezembro	196,61
Média anual	164,88

Tabela 20 - Gasto médio com farinha de mandioca, em reais, 2024, Ilhéus, Bahia (valores nominais)

Mês	Gasto médio (R\$)
Janeiro	23,46
Fevereiro	24,78
Março	24,66
Abril	24,69
Mai	23,61
Junho	23,19
Julho	21,81
Agosto	22,20
Setembro	21,93
Outubro	23,37
Novembro	22,74
Dezembro	23,40
Média anual	23,38

Tabela 21 - Gasto médio com feijão, em reais, 2024, Ilhéus, Bahia (valores nominais)

Mês	Gasto médio (R\$)
Janeiro	36,50
Fevereiro	35,28
Março	35,28
Abril	33,03
Mai	31,82
Junho	32,31
Julho	34,52
Agosto	31,68
Setembro	32,94
Outubro	28,35
Novembro	30,83
Dezembro	28,58
Média anual	32,62

Tabela 22 - Gasto médio com leite, em reais, 2024, Ilhéus, Bahia (valores nominais)

Mês	Gasto médio (R\$)
Janeiro	41,94
Fevereiro	44,52
Março	43,32
Abril	42,66
Mai	41,58
Junho	41,16
Julho	41,16
Agosto	43,02
Setembro	41,64
Outubro	62,52
Novembro	53,52
Dezembro	56,46
Média anual	42,84

Tabela 23 – Gasto médio com manteiga, em reais, 2024, Ilhéus, Bahia (valores nominais)

Mês	Gasto médio (R\$)
Janeiro	41,40
Fevereiro	40,01
Março	39,99
Abril	38,66
Mai	43,58
Junho	41,78
Julho	40,10
Agosto	45,03
Setembro	42,77
Outubro	41,78
Novembro	38,89
Dezembro	41,33
Média anual	41,36

Tabela 24 – Gasto médio com óleo de soja, em reais, 2024, Ilhéus, Bahia (valores nominais)

Mês	Gasto médio (R\$)
Janeiro	7,07
Fevereiro	6,97
Março	6,58
Abril	6,62
Mai	6,33
Junho	6,62
Julho	6,74
Agosto	6,93
Setembro	7,03
Outubro	8,10
Novembro	9,29
Dezembro	9,42
Média anual	6,95

Tabela 25 - Gasto médio com pão francês, em reais, 2024, Ilhéus, Bahia (valores nominais)

Mês	Gasto médio (R\$)
Janeiro	73,50
Fevereiro	76,68
Março	73,74
Abril	73,14
Mai	73,74
Junho	75,48
Julho	69,66
Agosto	72,48
Setembro	73,44
Outubro	68,22
Novembro	76,86
Dezembro	70,14
Média anual	73,47

Tabela 26 - Gasto médio com tomate, em reais, 2024, Ilhéus, Bahia (valores nominais)

Mês	Gasto médio (R\$)
Janeiro	61,92
Fevereiro	63,96
Março	87,00
Abril	95,52
Mai	79,44
Junho	80,88
Julho	49,20
Agosto	37,32
Setembro	37,32
Outubro	35,16
Novembro	38,52
Dezembro	56,64
Média anual	59,28

Figura 5 - Comportamento do gasto médio da cesta básica, em reais, 2024, Ilhéus, Bahia (valores nominais)

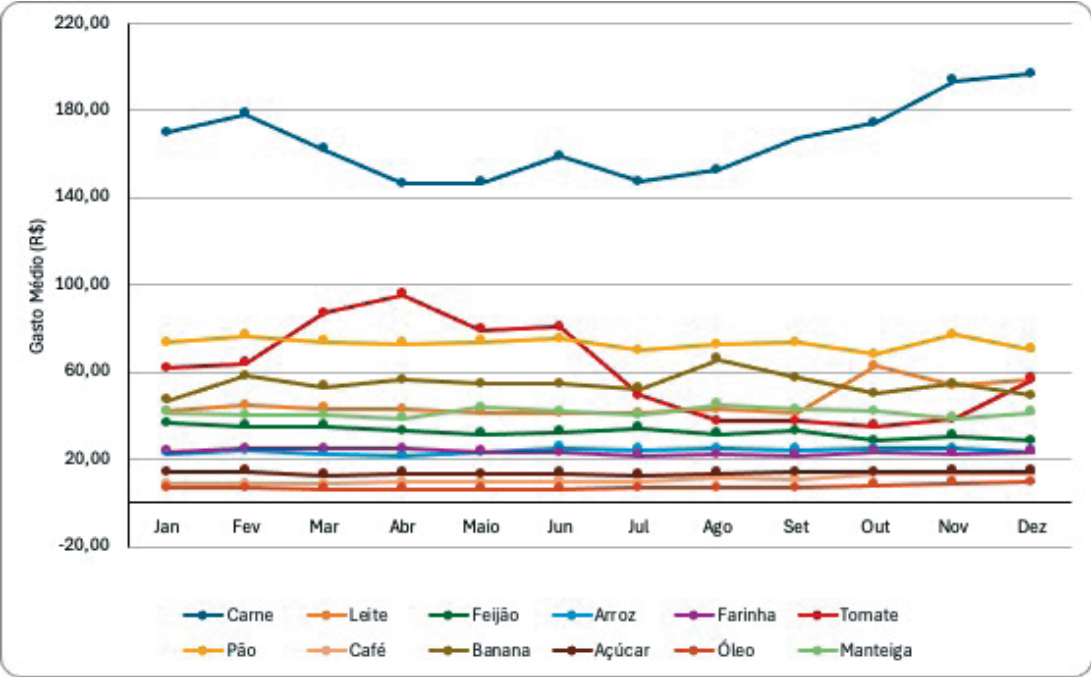

TEMPO DE TRABALHO

Tabela 27 - Tempo de trabalho para adquirir açúcar, em horas, 2024, Ilhéus, Bahia

Mês	Tempo de Trabalho
Janeiro	2h 20min
Fevereiro	2h 25min
Março	2h 07min
Abril	2h 15min
Maio	2h 12min
Junho	2h 17min
Julho	2h 09min
Agosto	2h 17min
Setembro	2h 21min
Outubro	2h 03min
Novembro	2h 15min
Dezembro	2h 14min

Tabela 28 - Tempo de trabalho para adquirir arroz, em horas, 2024, Ilhéus, Bahia

Mês	Tempo de Trabalho
Janeiro	3h 52min
Fevereiro	4h 04min
Março	3h 46min
Abril	3h 41min
Maio	3h 54min
Junho	4h 16min
Julho	4h 07min
Agosto	4h 06min
Setembro	4h 17min
Outubro	3h 56min
Novembro	3h 51min
Dezembro	3h 41min

Tabela 29 - Tempo de trabalho para adquirir banana, em horas, 2024, Ilhéus, Bahia

Mês	Tempo de Trabalho
Janeiro	9h 05min
Fevereiro	9h 47min
Março	8h 55min
Abril	9h 30min
Maiο	9h 13min
Junho	9h 09min
Julho	8h 49min
Agosto	11h 06min
Setembro	9h 39min
Outubro	8h 26min
Novembro	8h 28min
Dezembro	7h 39min

Tabela 30 - Tempo de trabalho para adquirir café, em horas, 2024, Ilhéus, Bahia

Mês	Tempo de Trabalho
Janeiro	1h 27min
Fevereiro	1h 29min
Março	1h 28min
Abril	1h 38min
Maiο	1h 36min
Junho	1h 40min
Julho	1h 39min
Agosto	1h 56min
Setembro	1h 48min
Outubro	2h 11min
Novembro	2h 05min
Dezembro	2h 09min

Tabela 31 - Tempo de trabalho para adquirir carne, em horas, 2024, Ilhéus, Bahia

Mês	Tempo de Trabalho
Janeiro	27h 17min
Fevereiro	39h 03min
Março	27h 20min
Abril	24h 40min
Maiο	24h 44min
Junho	26h 48min
Julho	24h 50min
Agosto	25h 44min
Setembro	28h 12min
Outubro	29h 20min
Novembro	30h 10min
Dezembro	30h 38min

Tabela 32 - Tempo de trabalho para adquirir farinha de mandioca, em horas, 2024, Ilhéus, Bahia

Mês	Tempo de Trabalho
Janeiro	3h 50min
Fevereiro	4h 10min
Março	4h 09min
Abril	4h 09min
Maiο	3h 58min
Junho	3h 54min
Julho	3h 40min
Agosto	3h 44min
Setembro	3h 41min
Outubro	3h 38min
Novembro	3h 32min
Dezembro	3h 39min

Tabela 33 - Tempo de trabalho para adquirir feijão, em horas, 2024, Ilhéus, Bahia

Mês	Tempo de Trabalho
Janeiro	6h 52min
Fevereiro	6h 56min
Março	5h 56min
Abril	5h 33min
Mai	5h 21min
Junho	5h 26min
Julho	5h 48min
Agosto	5h 20min
Setembro	5h 32min
Outubro	5h 00min
Novembro	4h 48min
Dezembro	4h 27min

Tabela 34 - Tempo de trabalho para adquirir leite, em horas, 2024, Ilhéus, Bahia

Mês	Tempo de Trabalho
Janeiro	7h 03min
Fevereiro	7h 29min
Março	7h 17min
Abril	7h 11min
Mai	7h 00min
Junho	6h 55min
Julho	6h 55min
Agosto	7h 14min
Setembro	7h 00min
Outubro	19h 31min
Novembro	8h 20min
Dezembro	8h 48min

Tabela 35 - Tempo de trabalho para adquirir manteiga, em horas, 2024, Ilhéus, Bahia

Mês	Tempo de Trabalho
Janeiro	7h 13min
Fevereiro	6h 44min
Março	6h 44min
Abril	6h 30min
Maiο	7h 20min
Junho	7h 02min
Julho	6h 45min
Agosto	7h 35min
Setembro	7h 12min
Outubro	7h 02min
Novembro	6h 04min
Dezembro	6h 26min

Tabela 36 - Tempo de trabalho para adquirir óleo de soja, em horas, 2024, Ilhéus, Bahia

Mês	Tempo de Trabalho
Janeiro	1h 10min
Fevereiro	1h 10min
Março	1h 06min
Abril	1h 06min
Maiο	1h 30min
Junho	1h 06min
Julho	1h 08min
Agosto	1h 10min
Setembro	1h 11min
Outubro	1h 21min
Novembro	1h 27min
Dezembro	1h 28min

Tabela 37 - Tempo de trabalho para adquirir pão francês, em horas, 2024, Ilhéus, Bahia

Mês	Tempo de Trabalho
Janeiro	11h 31min
Fevereiro	12h 54min
Março	12h 25min
Abril	12h 19min
Maiο	12h 25min
Junho	12h 42min
Julho	11h 44min
Agosto	12h 12min
Setembro	12h 22min
Outubro	11h 29min
Novembro	12h 14min
Dezembro	10h 56min

Tabela 38 - Tempo de trabalho para adquirir tomate, em horas, 2024, Ilhéus, Bahia

Mês	Tempo de Trabalho
Janeiro	10h 05min
Fevereiro	10h 46min
Março	14h 39min
Abril	16h 05min
Maiο	13h 22min
Junho	13h 37min
Julho	8h 17min
Agosto	6h 17min
Setembro	6h 17min
Outubro	5h 55min
Novembro	6h 00min
Dezembro	8h 49min

COMPROMETIMENTO DO RENDIMENTO LÍQUIDO (CRL)

Tabela 39 - Comprometimento do rendimento líquido com açúcar, em %, 2024, Ilhéus, Bahia

Mês	CRL (%)
Janeiro	1,07
Fevereiro	1,10
Março	0,97
Abril	1,03
Mai	1,01
Junho	1,04
Julho	0,98
Agosto	1,04
Setembro	1,07
Outubro	1,09
Novembro	1,10
Dezembro	1,10

Tabela 40 - Comprometimento do rendimento líquido com arroz, em %, 2024, Ilhéus, Bahia

Mês	CRL (%)
Janeiro	1,72
Fevereiro	1,85
Março	1,72
Abril	1,68
Mai	1,77
Junho	1,95
Julho	1,88
Agosto	1,91
Setembro	1,87
Outubro	1,90
Novembro	1,89
Dezembro	1,81

Tabela 41 – Comprometimento do rendimento líquido com banana, em %, 2024, Ilhéus, Bahia

Mês	CRL (%)
Janeiro	3,61
Fevereiro	4,45
Março	4,06
Abril	4,32
Mai	4,19
Junho	4,16
Julho	4,01
Agosto	5,05
Setembro	4,39
Outubro	3,84
Novembro	4,16
Dezembro	3,76

Tabela 42 – Comprometimento do rendimento líquido com café, em %, 2024, Ilhéus, Bahia

Mês	CRL (%)
Janeiro	0,66
Fevereiro	0,68
Março	0,67
Abril	0,75
Mai	0,73
Junho	0,76
Julho	0,75
Agosto	0,88
Setembro	0,82
Outubro	1,00
Novembro	1,03
Dezembro	1,06

Tabela 43 – Comprometimento do rendimento líquido com carne, em %, 2024, Ilhéus, Bahia

Mês	CRL (%)
Janeiro	12,99
Fevereiro	13,66
Março	12,43
Abril	11,22
Maio	11,24
Junho	12,18
Julho	11,29
Agosto	11,70
Setembro	12,82
Outubro	13,34
Novembro	14,83
Dezembro	15,05

Tabela 44 – Comprometimento do rendimento líquido com farinha de mandioca, em %, 2024, Ilhéus, Bahia

Mês	CRL (%)
Janeiro	1,80
Fevereiro	1,90
Março	1,89
Abril	1,89
Maio	1,81
Junho	1,78
Julho	1,67
Agosto	1,70
Setembro	1,68
Outubro	1,79
Novembro	1,74
Dezembro	1,79

Tabela 45 - Comprometimento do rendimento líquido com feijão, em %, 2024, Ilhéus, Bahia

Mês	CRL (%)
Janeiro	2,79
Fevereiro	2,70
Março	2,70
Abril	2,53
Mai	2,44
Junho	2,47
Julho	2,64
Agosto	2,43
Setembro	2,52
Outubro	2,17
Novembro	2,36
Dezembro	2,19

Tabela 46 - Comprometimento do rendimento líquido com leite, em %, 2024, Ilhéus, Bahia (valores nominais)

Mês	CRL (%)
Janeiro	3,21
Fevereiro	3,41
Março	3,32
Abril	3,27
Mai	3,18
Junho	3,15
Julho	3,15
Agosto	3,29
Setembro	3,19
Outubro	4,79
Novembro	4,10
Dezembro	4,32

Tabela 47 - Comprometimento do rendimento líquido com manteiga, em %, 2024, Ilhéus, Bahia

Mês	CRL (%)
Janeiro	3,17
Fevereiro	3,06
Março	3,06
Abril	2,96
Maio	3,34
Junho	3,20
Julho	3,07
Agosto	3,45
Setembro	3,27
Outubro	3,20
Novembro	2,98
Dezembro	3,16

Tabela 48 - Comprometimento do rendimento líquido com óleo de soja, em %, 2024, Ilhéus, Bahia

Mês	CRL (%)
Janeiro	0,54
Fevereiro	0,53
Março	0,50
Abril	0,51
Maio	0,48
Junho	0,51
Julho	0,52
Agosto	0,53
Setembro	0,54
Outubro	0,62
Novembro	0,71
Dezembro	0,72

Tabela 49 - Comprometimento do rendimento líquido com pão francês, em %, 2024, Ilhéus, Bahia

Mês	CRL (%)
Janeiro	5,63
Fevereiro	5,87
Março	5,65
Abril	5,60
Maio	5,65
Junho	5,78
Julho	5,33
Agosto	5,55
Setembro	5,62
Outubro	1,79
Novembro	5,88
Dezembro	5,37

Tabela 50 - Comprometimento do rendimento líquido com tomate, em %, 2024, Ilhéus, Bahia

Mês	CRL (%)
Janeiro	4,74
Fevereiro	4,90
Março	6,66
Abril	7,31
Maio	6,08
Junho	6,19
Julho	3,77
Agosto	2,86
Setembro	2,86
Outubro	2,69
Novembro	2,95
Dezembro	4,34

Figura 6 - Comprometimento do rendimento líquido com a cesta básica, em 2024, Ilhéus, Bahia



ITABUNA

ACCB EM NÚMEROS



SÍNTESE DOS DADOS DA CESTA BÁSICA 2007 a 2024

Ano	Custo médio da cesta (em R\$)	Variação no ano (%)	Gasto médio para família com três adultos (em R\$)	Comprometimento do rendimento líquido (CRL) (%)
2007	134,48	16,75	403,44	41,10
2008	171,88	9,83	515,64	45,68
2009	165,82	-6,04	497,46	39,16
2010	175,16	11,64	525,48	37,33
2011	191,05	0,17	573,15	38,16
2012	218,70	12,28	656,1	37,23
2013	241,13	-13,95	723,39	36,10
2014	245,29	7,85	735,87	35,36
2015	273,47	18,46	820,41	37,72
2016	328,73	-2,67	986,19	40,60
2017	312,61	-4,36	937,83	36,26
2018	320,35	0,75	961,05	36,36
2019	351,36	-2,61	1.054,08	37,73
2020	408,02	19,87	1.224,06	42,25
2021	457,37	7,66	1.372,11	44,95
2022	528,58	3,15	1.585,76	47,15
2023	560,25	-8,13	1.680,75	46,51
2024	559,89	6,55	1.679,67	42,87

CUSTO DA CESTA

Tabela 51 - Custo da cesta básica, em reais, em 2024, Itabuna, Bahia (valores nominais)

Mês	Custo da cesta (R\$)
Janeiro	563,37
Fevereiro	579,01
Março	593,14
Abril	587,06
Maiο	589,06
Junho	556,41
Julho	521,64
Agosto	525,43
Setembro	516,01
Outubro	535,98
Novembro	541,55
Dezembro	585,47
Custo médio	559,89

Figura 7 - Comportamento do custo da cesta básica, 2024, Itabuna, Bahia (valores nominais)



VARIAÇÃO DO CUSTO DA CESTA: mensal, semestral e anual

Tabela 52 - Variação mensal da cesta básica, em %, 2024, Itabuna, Bahia (valores nominais)

Mês	Variação (%)		
	Mensal	Semestral	Anual
Janeiro	4,15	0,20	-4,32
Fevereiro	2,78	6,74	-1,69
Março	2,44	11,07	4,96
Abril	-1,03	9,47	1,49
Maio	0,34	0,70	11,29
Junho	2,86	-5,54	-2,25
Julho	-6,25	-7,41	-7,59
Agosto	0,73	-9,25	-3,41
Setembro	-1,79	-13,00	-3,37
Outubro	3,87	-8,70	-0,06
Novembro	1,04	-8,07	2,32
Dezembro	8,11	5,22	8,23
Média anual	1,74	-2,67	0,87

Figura 8 – Comportamento da variação mensal, semestral e anual da cesta básica, em 2024, Itabuna, Bahia (valores nominais)

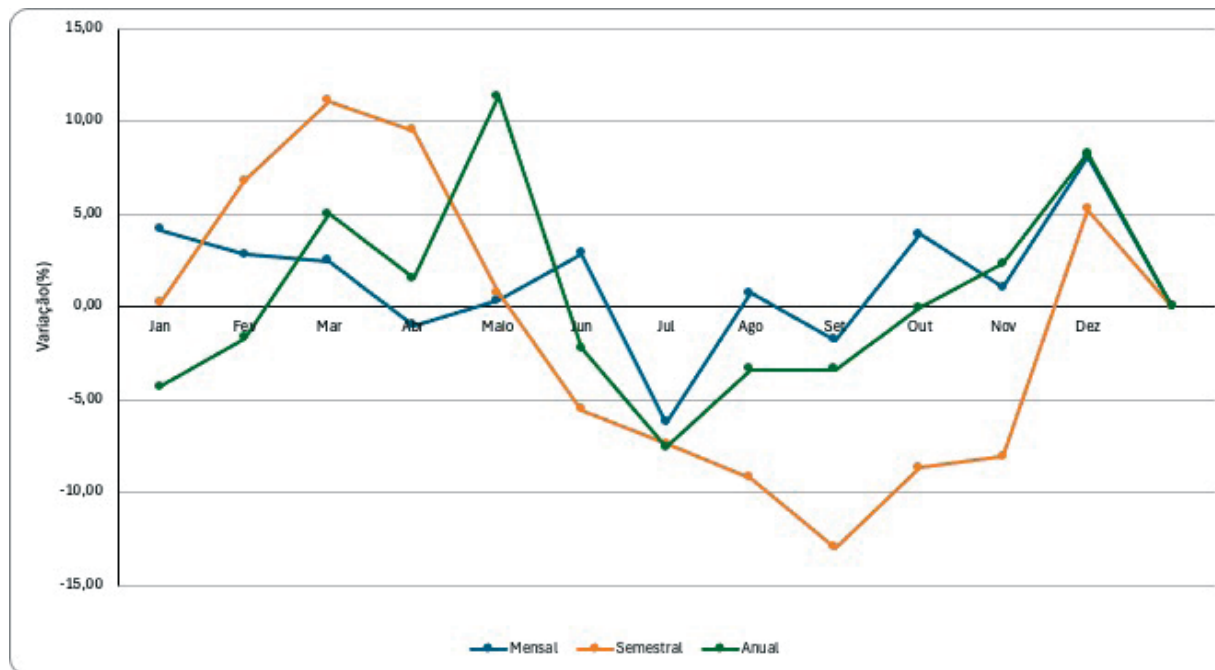

PREÇO MÉDIO

Tabela 53 - Preço médio do açúcar, em reais, 2024, Itabuna, Bahia (valores nominais)

Mês	Preço médio (R\$)
Janeiro	4,50
Fevereiro	4,67
Março	4,68
Abril	4,88
Mai	4,51
Junho	4,67
Julho	4,39
Agosto	4,70
Setembro	4,56
Outubro	4,57
Novembro	4,36
Dezembro	4,47
Média anual	4,56

Tabela 54 - Preço médio do arroz, em reais, 2024, Itabuna, Bahia (valores nominais)

Mês	Preço médio (R\$)
Janeiro	6,54
Fevereiro	6,73
Março	6,60
Abril	6,20
Mai	6,69
Junho	7,05
Julho	7,15
Agosto	7,01
Setembro	7,07
Outubro	6,85
Novembro	6,82
Dezembro	6,68
Média anual	6,77

Tabela 55 – Preço médio da banana, em reais, 2024, Itabuna, Bahia (valores nominais)

Mês	Preço médio (R\$)
Janeiro	9,57
Fevereiro	9,57
Março	9,99
Abril	9,84
Mai	9,27
Junho	8,95
Julho	7,73
Agosto	8,85
Setembro	7,66
Outubro	6,84
Novembro	5,69
Dezembro	6,72
Média anual	8,9

Tabela 56 – Preço médio do café, em reais, 2024, Itabuna, Bahia (valores nominais)

Mês	Preço médio (R\$)
Janeiro	28,68
Fevereiro	30,95
Março	29,29
Abril	30,60
Mai	31,66
Junho	32,88
Julho	35,00
Agosto	35,48
Setembro	40,07
Outubro	40,79
Novembro	42,42
Dezembro	45,02
Média anual	33,94

Tabela 57 – Preço médio da carne, em reais, 2024, Itabuna, Bahia (valores nominais)

Mês	Preço médio (R\$)
Janeiro	35,41
Fevereiro	35,66
Março	34,42
Abril	31,67
Mai	35,94
Junho	32,80
Julho	33,72
Agosto	34,14
Setembro	35,99
Outubro	37,43
Novembro	41,48
Dezembro	44,70
Média anual	35,53

Tabela 58 – Preço médio da farinha de mandioca, em reais, 2024, Itabuna, Bahia (valores nominais)

Mês	Preço médio (R\$)
Janeiro	7,42
Fevereiro	8,12
Março	8,12
Abril	7,96
Mai	7,53
Junho	7,25
Julho	6,81
Agosto	6,96
Setembro	7,42
Outubro	7,13
Novembro	6,42
Dezembro	7,11
Média anual	7,33

Tabela 59 - Preço médio do feijão, em reais, 2024, Itabuna, Bahia (valores nominais)

Mês	Preço médio (R\$)
Janeiro	7,83
Fevereiro	8,49
Março	8,44
Abril	8,02
Maiο	7,58
Junho	7,31
Julho	7,17
Agosto	6,72
Setembro	6,35
Outubro	6,91
Novembro	7,00
Dezembro	7,03
Média anual	7,24

Tabela 60 - Preço médio do leite, em reais, 2024, Itabuna, Bahia (valores nominais)

Mês	Preço médio (R\$)
Janeiro	8,02
Fevereiro	8,77
Março	8,71
Abril	7,82
Maiο	8,67
Junho	9,09
Julho	8,99
Agosto	9,78
Setembro	9,26
Outubro	9,07
Novembro	9,27
Dezembro	9,53
Média anual	9,03

Tabela 61 - Preço médio da manteiga, em reais, 2024, Itabuna, Bahia (valores nominais)

Mês	Preço médio (R\$)
Janeiro	55,97
Fevereiro	55,19
Março	49,88
Abril	56,91
Maio	51,67
Junho	52,43
Julho	51,97
Agosto	55,08
Setembro	53,22
Outubro	55,99
Novembro	54,31
Dezembro	55,31
Média anual	54,69

Tabela 62 - Preço médio do óleo de soja, em reais, 2024, Itabuna, Bahia (valores nominais)

Mês	Preço médio (R\$)
Janeiro	7,12
Fevereiro	6,99
Março	6,80
Abril	6,67
Maio	6,56
Junho	6,58
Julho	6,67
Agosto	6,95
Setembro	6,97
Outubro	7,53
Novembro	8,90
Dezembro	9,34
Média anual	6,96

Tabela 63 – Preço médio do pão francês, em reais, 2024, Itabuna, Bahia (valores nominais)

Mês	Preço médio (R\$)
Janeiro	11,94
Fevereiro	11,93
Março	12,52
Abril	11,82
Maio	11,71
Junho	11,57
Julho	11,43
Agosto	11,55
Setembro	10,92
Outubro	11,77
Novembro	11,34
Dezembro	12,01
Média anual	11,74

Tabela 64 – Preço médio do tomate, em reais, 2024, Itabuna, Bahia (valores nominais)

Mês	Preço médio (R\$)
Janeiro	5,02
Fevereiro	5,34
Março	6,90
Abril	8,12
Maio	7,20
Junho	5,66
Julho	3,47
Agosto	2,34
Setembro	2,22
Outubro	3,29
Novembro	3,15
Dezembro	4,16
Média anual	4,59

Figura 9 - Comportamento do preço médio da cesta básica, em reais, 2024, Itabuna, Bahia (valores nominais)

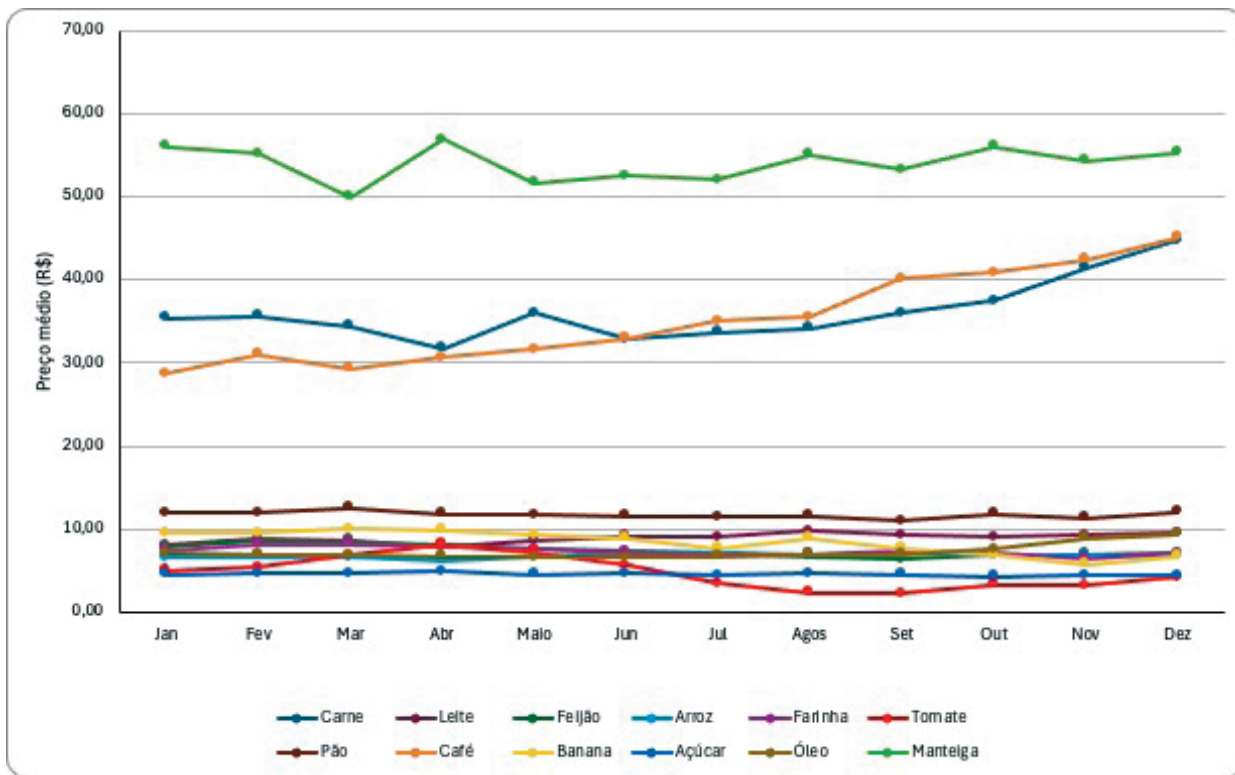

GASTO MÉDIO

Tabela 65 – Gasto médio com açúcar, em reais, 2024, Itabuna, Bahia (valores nominais)

Mês	Gasto médio (R\$)
Janeiro	13,50
Fevereiro	14,01
Março	14,04
Abril	14,64
Mai	13,53
Junho	14,01
Julho	13,17
Agosto	14,10
Setembro	13,68
Outubro	12,81
Novembro	13,08
Dezembro	13,41
Média anual	13,60

Tabela 66 – Gasto médio com arroz, em reais, 2024, Itabuna, Bahia (valores nominais)

Mês	Gasto médio (R\$)
Janeiro	23,54
Fevereiro	24,23
Março	23,76
Abril	22,32
Mai	24,08
Junho	25,38
Julho	25,74
Agosto	25,24
Setembro	25,45
Outubro	24,66
Novembro	24,55
Dezembro	24,05
Média anual	24,39

Tabela 67 - Gasto médio com banana, em reais, 2024, Itabuna, Bahia (valores nominais)

Mês	Gasto médio (R\$)
Janeiro	71,78
Fevereiro	71,78
Março	74,93
Abril	73,80
Maio	69,53
Junho	67,13
Julho	57,98
Agosto	66,38
Setembro	57,45
Outubro	51,30
Novembro	42,68
Dezembro	50,40
Média anual	66,75

Tabela 68 - Gasto médio com café, em reais, 2024, Itabuna, Bahia (valores nominais)

Mês	Gasto médio (R\$)
Janeiro	8,60
Fevereiro	9,29
Março	8,76
Abril	9,18
Maio	9,50
Junho	9,86
Julho	10,50
Agosto	10,64
Setembro	12,02
Outubro	12,24
Novembro	12,73
Dezembro	13,51
Média anual	10,18

Tabela 69 – Gasto médio com carne, em reais, 2024, Itabuna, Bahia (valores nominais)

Mês	Gasto médio (R\$)
Janeiro	159,35
Fevereiro	160,47
Março	154,89
Abril	142,52
Maio	161,73
Junho	147,60
Julho	151,74
Agosto	153,63
Setembro	161,96
Outubro	168,44
Novembro	186,66
Dezembro	201,15
Média anual	159,91

Tabela 70 – Gasto médio com farinha de mandioca, em reais, 2024, Itabuna, Bahia (valores nominais)

Mês	Gasto médio (R\$)
Janeiro	22,26
Fevereiro	24,36
Março	24,36
Abril	23,88
Maio	22,59
Junho	21,75
Julho	20,43
Agosto	20,88
Setembro	22,26
Outubro	21,39
Novembro	19,26
Dezembro	21,33
Média anual	22,00

Tabela 71 - Gasto médio com feijão, em reais, 2024, Itabuna, Bahia (valores nominais)

Mês	Gasto médio (R\$)
Janeiro	35,24
Fevereiro	38,21
Março	37,98
Abril	36,09
Mai	34,11
Junho	32,90
Julho	32,27
Agosto	30,24
Setembro	28,58
Outubro	31,10
Novembro	31,50
Dezembro	31,64
Média anual	32,58

Tabela 72 - Gasto médio com leite, em reais, 2024, Itabuna, Bahia (valores nominais)

Mês	Gasto médio (R\$)
Janeiro	48,12
Fevereiro	52,62
Março	52,26
Abril	46,92
Mai	52,02
Junho	54,54
Julho	53,94
Agosto	58,68
Setembro	55,56
Outubro	54,42
Novembro	55,62
Dezembro	57,18
Média anual	54,18

Tabela 73 – Gasto médio com manteiga, em reais, 2024, Itabuna, Bahia (valores nominais)

Mês	Gasto médio (R\$)
Janeiro	41,98
Fevereiro	41,39
Março	37,41
Abril	42,68
Maio	38,75
Junho	39,32
Julho	38,98
Agosto	41,31
Setembro	39,92
Outubro	41,99
Novembro	40,73
Dezembro	41,48
Média anual	41,02

Tabela 74 – Gasto médio com óleo de soja, em reais, 2024, Itabuna, Bahia (valores nominais)

Mês	Gasto médio (R\$)
Janeiro	7,12
Fevereiro	6,99
Março	6,80
Abril	6,67
Maio	6,56
Junho	6,58
Julho	6,67
Agosto	6,95
Setembro	6,97
Outubro	7,53
Novembro	8,60
Dezembro	9,34
Média anual	6,96

Tabela 75 - Gasto médio com pão francês, em reais, 2024, Itabuna, Bahia (valores nominais)

Mês	Gasto médio (R\$)
Janeiro	71,64
Fevereiro	71,58
Março	75,12
Abril	70,92
Mai	70,26
Junho	69,42
Julho	68,58
Agosto	69,30
Setembro	65,52
Outubro	70,62
Novembro	68,04
Dezembro	72,06
Média anual	70,44

Tabela 76 - Gasto médio com tomate, em reais, 2024, Itabuna, Bahia (valores nominais)

Mês	Gasto médio (R\$)
Janeiro	60,24
Fevereiro	64,08
Março	82,80
Abril	97,44
Mai	86,40
Junho	67,92
Julho	41,64
Agosto	28,08
Setembro	26,64
Outubro	39,48
Novembro	37,80
Dezembro	49,92
Média anual	55,08

Figura 10 – Comportamento do gasto médio da cesta básica, em reais, 2024, Itabuna, Bahia (valores nominais)

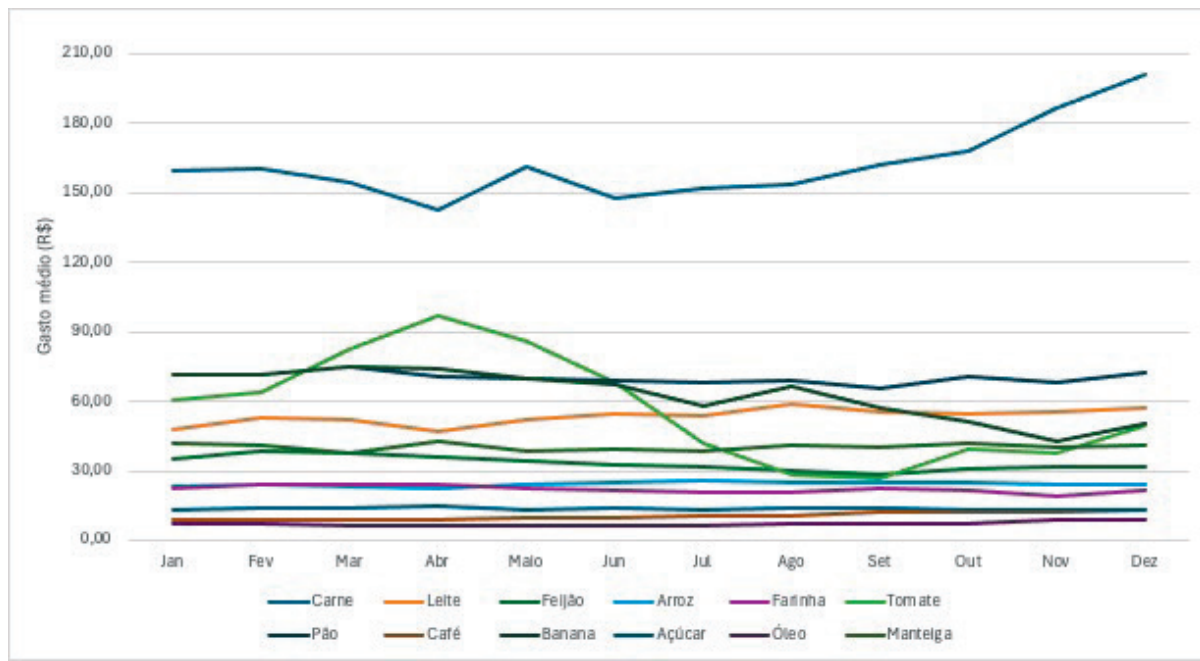

TEMPO DE TRABALHO

Tabela 77 - Tempo de trabalho para adquirir açúcar, em horas, 2024, Itabuna, Bahia

Mês	Tempo de Trabalho
Janeiro	2h 06min
Fevereiro	2h 11min
Março	2h 11min
Abril	2h 17min
Mai	2h 07min
Junho	2h 11min
Julho	2h 03min
Agosto	2h 12min
Setembro	2h 08min
Outubro	2h 00min
Novembro	2h 02min
Dezembro	2h 06min

Tabela 78 - Tempo de trabalho para adquirir arroz, em horas, 2024, Itabuna, Bahia

Mês	Tempo de Trabalho
Janeiro	3h 41min
Fevereiro	3h 47min
Março	3h 43min
Abril	3h 29min
Mai	3h 46min
Junho	3h 58min
Julho	4h 01min
Agosto	3h 57min
Setembro	3h 59min
Outubro	3h 51min
Novembro	3h 50min
Dezembro	3h 46min

Tabela 79 - Tempo de trabalho para adquirir banana, em horas, 2024, Itabuna, Bahia

Mês	Tempo de Trabalho
Janeiro	11h 14min
Fevereiro	11h 14min
Março	11h 44min
Abril	11h 33min
Mai	10h 53min
Junho	10h 31min
Julho	9h 05min
Agosto	10h 24min
Setembro	9h 00min
Outubro	8h 02min
Novembro	6h 41min
Dezembro	7h 53min

Tabela 80 – Tempo de trabalho para adquirir café, em horas, 2024, Itabuna, Bahia

Mês	Tempo de Trabalho
Janeiro	1h 20min
Fevereiro	1h 27min
Março	1h 22min
Abril	1h 26min
Maiο	1h 29min
Junho	1h 32min
Julho	1h 38min
Agosto	1h 40min
Setembro	1h 52min
Outubro	1h 55min
Novembro	1h 59min
Dezembro	2h 07min

Tabela 81 – Tempo de trabalho para adquirir carne, em horas, 2024, Itabuna, Bahia

Mês	Tempo de Trabalho
Janeiro	24h 58min
Fevereiro	25h 08min
Março	24h 16min
Abril	22h 19min
Maiο	25h 20min
Junho	23h 07min
Julho	23h 46min
Agosto	24h 04min
Setembro	25h 22min
Outubro	26h 23min
Novembro	29h 14min
Dezembro	31h 30min

Tabela 82 - Tempo de trabalho para adquirir farinha de mandioca, em horas, 2024, Itabuna, Bahia

Mês	Tempo de Trabalho
Janeiro	3h 29min
Fevereiro	3h 49min
Março	3h 49min
Abril	3h 44min
Maiο	3h 32min
Junho	3h 24min
Julho	3h 12min
Agosto	3h 16min
Setembro	3h 29min
Outubro	3h 21min
Novembro	3h 01min
Dezembro	3h 20min

Tabela 83 - Tempo de trabalho para adquirir feijão, em horas, 2024, Itabuna, Bahia

Mês	Tempo de Trabalho
Janeiro	5h 31min
Fevereiro	5h 59min
Março	5h 57min
Abril	5h 39min
Maiο	5h 20min
Junho	5h 09min
Julho	5h 03min
Agosto	4h 44min
Setembro	4h 28min
Outubro	4h 52min
Novembro	4h 56min
Dezembro	4h 57min

Tabela 84 - Tempo de trabalho para adquirir leite, em horas, 2024, Itabuna, Bahia

Mês	Tempo de Trabalho
Janeiro	7h 32min
Fevereiro	8h 14min
Março	8h 11min
Abril	7h 21min
Mai	8h 09min
Junho	8h 32min
Julho	8h 27min
Agosto	9h 11min
Setembro	8h 42min
Outubro	8h 31min
Novembro	8h 42min
Dezembro	8h 57min

Tabela 85 - Tempo de trabalho para adquirir manteiga, em horas, 2024, Itabuna, Bahia

Mês	Tempo de Trabalho
Janeiro	6h 34min
Fevereiro	6h 29min
Março	6h 51min
Abril	6h 41min
Mai	6h 04min
Junho	6h 09min
Julho	6h 06min
Agosto	6h 28min
Setembro	6h 15min
Outubro	6h 34min
Novembro	6h 22min
Dezembro	6h 29min

Tabela 86 - Tempo de trabalho para adquirir óleo de soja, em horas, 2024, Itabuna, Bahia

Mês	Tempo de Trabalho
Janeiro	1h 06min
Fevereiro	1h 05min
Março	1h 03min
Abril	1h 02min
Mai	1h 01min
Junho	1h 01min
Julho	1h 02min
Agosto	1h 05min
Setembro	1h 05min
Outubro	1h 10min
Novembro	1h 20min
Dezembro	1h 27min

Tabela 87 - Tempo de trabalho para adquirir pão francês, em horas, 2024, Itabuna, Bahia

Mês	Tempo de Trabalho
Janeiro	11h 13min
Fevereiro	11h 12min
Março	11h 46min
Abril	11h 06min
Mai	11h 00min
Junho	10h 52min
Julho	10h 44min
Agosto	10h 51min
Setembro	10h 15min
Outubro	11h 03min
Novembro	10h 39min
Dezembro	11h 17min

Tabela 88 - Tempo de trabalho para adquirir tomate, em horas, 2024, Itabuna, Bahia

Mês	Tempo de Trabalho
Janeiro	9h 26min
Fevereiro	10h 02min
Março	12h 58min
Abril	15h 16min
Maio	13h 32min
Junho	10h 38min
Julho	6h 31min
Agosto	4h 23min
Setembro	4h 10min
Outubro	6h 11min
Novembro	5h 55min
Dezembro	7h 49min

COMPROMETIMENTO DO RENDIMENTO LÍQUIDO (CRL)

Tabela 89 - Comprometimento do rendimento líquido com açúcar, em 2024, Itabuna, Bahia

Mês	CRL (%)
Janeiro	1,03
Fevereiro	1,07
Março	1,07
Abril	1,12
Mai	1,04
Junho	1,07
Julho	1,01
Agosto	1,08
Setembro	1,05
Outubro	1,05
Novembro	1,00
Dezembro	1,03

Tabela 90 – Comprometimento do rendimento líquido com arroz, em 2024, Itabuna, Bahia

Mês	CRL (%)
Janeiro	1,80
Fevereiro	1,85
Março	1,82
Abril	1,71
Mai	1,84
Junho	1,94
Julho	1,97
Agosto	1,93
Setembro	1,95
Outubro	1,89
Novembro	1,88
Dezembro	1,84

Tabela 91 – Comprometimento do rendimento líquido com banana, em 2024, Itabuna, Bahia

Mês	CRL (%)
Janeiro	5,50
Fevereiro	5,50
Março	5,74
Abril	5,65
Mai	5,32
Junho	5,14
Julho	4,44
Agosto	5,08
Setembro	4,40
Outubro	3,93
Novembro	3,27
Dezembro	3,86

Tabela 92 – Comprometimento do rendimento líquido com café, em 2024, Itabuna, Bahia

Mês	CRL (%)
Janeiro	0,66
Fevereiro	0,71
Março	0,67
Abril	0,70
Maio	0,73
Junho	0,76
Julho	0,80
Agosto	0,81
Setembro	0,92
Outubro	0,94
Novembro	0,97
Dezembro	1,03

Tabela 93 – Comprometimento do rendimento líquido com carne, em 2024, Itabuna, Bahia

Mês	CRL (%)
Janeiro	12,20
Fevereiro	12,29
Março	11,86
Abril	10,91
Maio	12,38
Junho	11,30
Julho	11,62
Agosto	11,76
Setembro	12,40
Outubro	12,90
Novembro	14,29
Dezembro	15,40

Tabela 94 - Comprometimento do rendimento líquido com farinha de mandioca, em 2024, Itabuna, Bahia

Mês	CRL (%)
Janeiro	1,70
Fevereiro	1,87
Março	1,87
Abril	1,83
Maio	1,73
Junho	1,67
Julho	1,56
Agosto	1,60
Setembro	1,70
Outubro	1,64
Novembro	1,47
Dezembro	1,63

Tabela 95 - Comprometimento do rendimento líquido com feijão, em 2024, Itabuna, Bahia

Mês	CRL (%)
Janeiro	2,70
Fevereiro	2,93
Março	2,91
Abril	2,76
Maio	2,61
Junho	2,52
Julho	2,47
Agosto	2,32
Setembro	2,19
Outubro	2,38
Novembro	2,41
Dezembro	2,42

Tabela 96 - Comprometimento do rendimento líquido com leite, em 2024, Itabuna, Bahia

Mês	CRL (%)
Janeiro	3,68
Fevereiro	4,03
Março	4,00
Abril	3,59
Maio	3,98
Junho	4,18
Julho	4,13
Agosto	4,49
Setembro	4,25
Outubro	4,17
Novembro	4,26
Dezembro	4,38

Tabela 97 - Comprometimento do rendimento líquido com manteiga, em 2024, Itabuna, Bahia

Mês	CRL (%)
Janeiro	3,21
Fevereiro	3,17
Março	2,86
Abril	3,27
Maio	2,97
Junho	3,01
Julho	2,98
Agosto	3,16
Setembro	3,06
Outubro	3,22
Novembro	3,12
Dezembro	3,18

Tabela 98 – Comprometimento do rendimento líquido com óleo de soja, em 2024, Itabuna, Bahia

Mês	CRL (%)
Janeiro	0,55
Fevereiro	0,54
Março	0,52
Abril	0,51
Mai	0,50
Junho	0,50
Julho	0,51
Agosto	0,53
Setembro	0,53
Outubro	0,58
Novembro	0,68
Dezembro	0,72

Tabela 99 – Comprometimento do rendimento líquido com pão francês, em 2024, Itabuna, Bahia

Mês	CRL (%)
Janeiro	5,49
Fevereiro	5,48
Março	5,75
Abril	5,43
Mai	5,38
Junho	5,32
Julho	5,25
Agosto	5,31
Setembro	5,01
Outubro	5,41
Novembro	5,21
Dezembro	5,52

Tabela 100 - Comprometimento do rendimento líquido com tomate, em 2024, Itabuna, Bahia

Mês	CRL (%)
Janeiro	4,61
Fevereiro	4,91
Março	6,34
Abril	7,46
Maiο	6,62
Junho	5,20
Julho	3,19
Agosto	2,15
Setembro	2,04
Outubro	3,02
Novembro	2,89
Dezembro	3,82

Figura 11 - Comprometimento do rendimento líquido com a cesta básica, em 2024, Itabuna, Bahia

