



UNIVERSIDADE ESTADUAL  
DE SANTA CRUZ - UESC



PROGRAMA DE PÓS-GRADUAÇÃO  
EM ENGENHARIA CIVIL E AMBIENTAL

**PPGECA**



# EXAME DE QUALIFICAÇÃO DE MESTRADO

**Aspectos do substrato rochoso e materiais inconsolidados de trecho da zona costeira da cidade de Ilhéus - BA com ênfase na caracterização de camadas sedimentares**



**Discente:** Clara Campos dos Santos



**Orientador:** Ronaldo Lima Gomes

## **BANCA EXAMINADORA:**

- Niel Nascimento Teixeira (UESC)
- Elmagno Catarino Santos Silva (UFSB)
- Cristiano Marcelo Pereira de Souza (UNIVASF)



**DATA:**  
11 de junho  
de 2026



**HORÁRIO:**  
09h



**LOCAL:**  
Sala 212, 2º andar,  
Pavilhão Waldir Pires,  
UESC, Ilhéus, BA





UNIVERSIDADE ESTADUAL  
DE SANTA CRUZ - UESC



PROGRAMA DE PÓS-GRADUAÇÃO  
EM ENGENHARIA CIVIL E AMBIENTAL

**PPGECA**



UNIVERSIDADE FEDERAL  
DO SUL DA BAHIA

# EXAME DE QUALIFICAÇÃO DE MESTRADO

Utilização de radar de abertura sintética interferométrico (INSAR) como auxílio ao monitoramento de taludes em zonas de instabilidade geológico-geotécnica no município de Ilhéus - Bahia - Brasil



**Discente:** Daniel Miranda Ramos



**Orientador:** Cleverson Alves de Lima

## BANCA EXAMINADORA:

- Ronaldo Lima Gomes (UESC)
- Niel Nascimento Teixeira (UESC)
- Sady Júnior Martins da Costa de Menezes (UFRRJ)



**DATA:**  
10 de junho  
de 2026



**HORÁRIO:**  
9h



**LOCAL:**  
Sala 212, 2º andar,  
Pavilhão Waldir Pires,  
UESC, Ilhéus, BA





UNIVERSIDADE ESTADUAL  
DE SANTA CRUZ - UESC



PROGRAMA DE PÓS-GRADUAÇÃO  
EM ENGENHARIA CIVIL E AMBIENTAL

**PPGECA**



UNIVERSIDADE FEDERAL  
DO SUL DA BAHIA

# EXAME DE QUALIFICAÇÃO DE MESTRADO

## Avaliação da influência da densidade de concretos de cimento portland na penetração de cloretos



**Discente:** Flávia Araujo Azevedo



**Orientador:** José Renato de Castro Pessôa

### BANCA EXAMINADORA:

- Laio Andrade Sacramento (UESC)
- Ruan de Carlos de Araujo Moura (UESC)
- Everton José da Silva (IFBA)



**DATA:**  
8 de junho  
de 2026



**HORÁRIO:**  
9h



**LOCAL:**  
Sala 212, 2º andar,  
Pavilhão Waldir Pires,  
UESC, Ilhéus, BA





UNIVERSIDADE ESTADUAL  
DE SANTA CRUZ - UESC



PROGRAMA DE PÓS-GRADUAÇÃO  
EM ENGENHARIA CIVIL E AMBIENTAL

**PPGECA**



UNIVERSIDADE FEDERAL  
DO SUL DA BAHIA

# EXAME DE QUALIFICAÇÃO DE MESTRADO

## Rodovias Urbanas, Acessibilidade Local e Efeito Barreira: Uma análise comparativa espaço-temporal em corredores urbanos



**Discente:** Luan Castro Melo Santos



**Orientador:** Andersonn Magalhães de Oliveira



**Coorientadora:** Peolla Paula Stein

### BANCA EXAMINADORA:

- Marcelo Soares Teles Santos (UFSB)
- Márcia Rejane Oliveira Barros Carvalho Macedo (UPE)
- Rochele Amorim Ribeiro (UFSCar)



**DATA:**  
12 de junho  
de 2026



**HORÁRIO:**  
14h



**LOCAL:**  
Sala de Reuniões 01 do  
Núcleo de Vivência e  
Gestão Acadêmica do  
Campus Jorge Amado,  
Ilhéus, BA





UNIVERSIDADE ESTADUAL  
DE SANTA CRUZ - UESC





PROGRAMA DE PÓS-GRADUAÇÃO  
EM ENGENHARIA CIVIL E AMBIENTAL

**PPGECA**



# EXAME DE QUALIFICAÇÃO DE MESTRADO

**Análise multitemporal da dinâmica  
da linha de costa nos municípios de  
Ilhéus, Una e Uruçuca, Bahia,  
entre 2018 e 2025**

-  **Discente:** Malena Santos de Miranda
-  **Orientador:** Niel Nascimento Teixeira

## BANCA EXAMINADORA:

- Gil Marcelo Reuss Strenzel (UESC)
- Ronaldo Lima Gomes (UESC)
- Vinícius de Amorim Silva (UFSB)
- Anderson Targino da Silva Ferreira (USP)

 **DATA:**  
11 de junho  
de 2026

 **HORÁRIO:**  
14h

 **LOCAL:**  
Sala 212, 2º andar,  
Pavilhão Waldir Pires,  
UESC, Ilhéus, BA





UNIVERSIDADE ESTADUAL  
DE SANTA CRUZ - UESC



PROGRAMA DE PÓS-GRADUAÇÃO  
EM ENGENHARIA CIVIL E AMBIENTAL

**PPGECA**



# EXAME DE QUALIFICAÇÃO DE MESTRADO

**Infraestrutura urbana e envelhecimento ativo:  
uma análise por modelo ecológico da  
população idosa em Itabuna - Bahia**



**Discente:** Marli Peixoto Almeida Bezerra



**Orientadora:** Peolla Paula Stein



**Coorientador:** Andersonn Magalhães de Oliveira

## BANCA EXAMINADORA:

- Marcelo Soares Teles Santos (UFSB)
- Isabelly Christiny Monteiro de Souza Pinto (IFAL)
- Marcos Rodrigo Trindade Pinheiro Menuchi (UESC)



**DATA:**  
12 de junho  
de 2026



**HORÁRIO:**  
9h



**LOCAL:**  
Sala de Reuniões 01 do  
Núcleo de Vivência e  
Gestão Acadêmica do  
Campus Jorge Amado,  
Ilhéus, BA





UNIVERSIDADE ESTADUAL  
DE SANTA CRUZ - UESC



PROGRAMA DE PÓS-GRADUAÇÃO  
EM ENGENHARIA CIVIL E AMBIENTAL

**PPGECA**



# EXAME DE QUALIFICAÇÃO DE MESTRADO

## Influência das áreas de proteção permanente no potencial à perda de solo por erosão na bacia do reservatório do Iguape, Ilhéus - BA

 **Discente:** Vinicius Rodrigues dos Santos

 **Orientador:** Niel Nascimento Teixeira

### BANCA EXAMINADORA:

- Vinícius de Amorim Silva (UFSB)
- Cleverson Alves de Lima (UESC)
- Francisco de Deus Fonseca Neto (IFES)

 **DATA:**  
12 de junho  
de 2026

 **HORÁRIO:**  
09h

 **LOCAL:**  
Auditório de Direito,  
1º Andar do Pavilhão  
Waldir Pires, UESC,  
Ilhéus, BA



POTENCIAL À PERDA  
DE SOLO POR EROSÃO

-  Muito baixo
-  Baixo
-  Médio
-  Alto
-  Muito alto





UNIVERSIDADE ESTADUAL  
DE SANTA CRUZ - UESC



PROGRAMA DE PÓS-GRADUAÇÃO  
EM ENGENHARIA CIVIL E AMBIENTAL

**PPGECA**



UNIVERSIDADE FEDERAL  
DO SUL DA BAHIA

# EXAME DE QUALIFICAÇÃO DE MESTRADO

## Desempenho da argamassa com adição de celulose nanofibrilar para impressão 3D para construção



**Discente:** Genebaldo Sampaio de Santana Neto



**Orientador:** Rodrigo Felipe Santos

### BANCA EXAMINADORA:

- Rodrigo Felipe Santos (UESC)
- Laio Andrade Sacramento (UESC)
- Ruan de Carlos de Araujo Moura (UESC)
- José Maria Franco de Carvalho (UFV)



**DATA:**

9 de junho  
de 2026



**HORÁRIO:**

13h30



**LOCAL:**

Sala 212, 2º andar,  
Pavilhão Waldir Pires,  
UESC, Ilhéus, BA





UNIVERSIDADE ESTADUAL  
DE SANTA CRUZ - UESC



PROGRAMA DE PÓS-GRADUAÇÃO  
EM ENGENHARIA CIVIL E AMBIENTAL

**PPGECA**



**UFSB**

UNIVERSIDADE FEDERAL  
DO SUL DA BAHIA

# EXAME DE QUALIFICAÇÃO DE MESTRADO

**Avaliação da aerofotogrametria com  
aeronave remotamente pilotada (ARP)  
na análise de estabilidade de  
taludes rochosos**



**Discente:** Arcénio Zeferino



**Orientador:** Marcelo Soares Teles Santos



**Coorientador:** Cleverson Alves de Lima

## **BANCA EXAMINADORA:**

- Stephanny Conceição Farias do Egito Costa (UESC)
- Francisco de Deus Fonseca Neto (IFES)
- Leila Oliveira Santos (UFSB)



### **DATA:**

10 de junho  
de 2026



### **HORÁRIO:**

14h



### **LOCAL:**

Sala 3 do Núcleo Pedagógico  
do Campus Jorge Amado,  
Ilhéus, BA





UNIVERSIDADE ESTADUAL  
DE SANTA CRUZ - UESC



PROGRAMA DE PÓS-GRADUAÇÃO  
EM ENGENHARIA CIVIL E AMBIENTAL

**PPGECA**



**UFSB**

UNIVERSIDADE FEDERAL  
DO SUL DA BAHIA

# EXAME DE QUALIFICAÇÃO DE MESTRADO

**Avaliação dos métodos GNSS RTK e PPK aplicados à aerofotogrametria com aeronaves remotamente pilotadas (ARP)**



**Discente:** Daniel Ramos dos Santos



**Orientador:** Marcelo Soares Teles Santos

## **BANCA EXAMINADORA:**

- Abílio José Procópio Queiroz (UFSB)
- Vinícius de Amorim Silva (UFSB)
- Anderson Targino da Silva Ferreira (USP)



**DATA:**  
12 de junho  
de 2026



**HORÁRIO:**  
14h



**LOCAL:**  
Sala 7 do Núcleo Pedagógico  
do Campus Jorge Amado,  
Ilhéus, BA





UNIVERSIDADE ESTADUAL  
DE SANTA CRUZ - UESC



PROGRAMA DE PÓS-GRADUAÇÃO  
EM ENGENHARIA CIVIL E AMBIENTAL

**PPGECA**



UNIVERSIDADE FEDERAL  
DO SUL DA BAHIA

# EXAME DE QUALIFICAÇÃO DE MESTRADO

## Modelagem hidrológica e hidrodinâmica de bacias hidrográficas urbanas



**Discente:** Gabriel Nunes dos Santos



**Orientador:** Abílio José Procópio Queiroz

### BANCA EXAMINADORA:

- Narcísio Cabral de Araújo (UFSB)
- Manoel Camilo Moleiro Cabrera (UESC)
- Juscelino Alves Henriques (IFPE)



**DATA:**  
9 de junho  
de 2026



**HORÁRIO:**  
14h



**LOCAL:**  
Sala 4 do Núcleo Pedagógico  
do Campus Jorge Amado,  
Ilhéus, BA

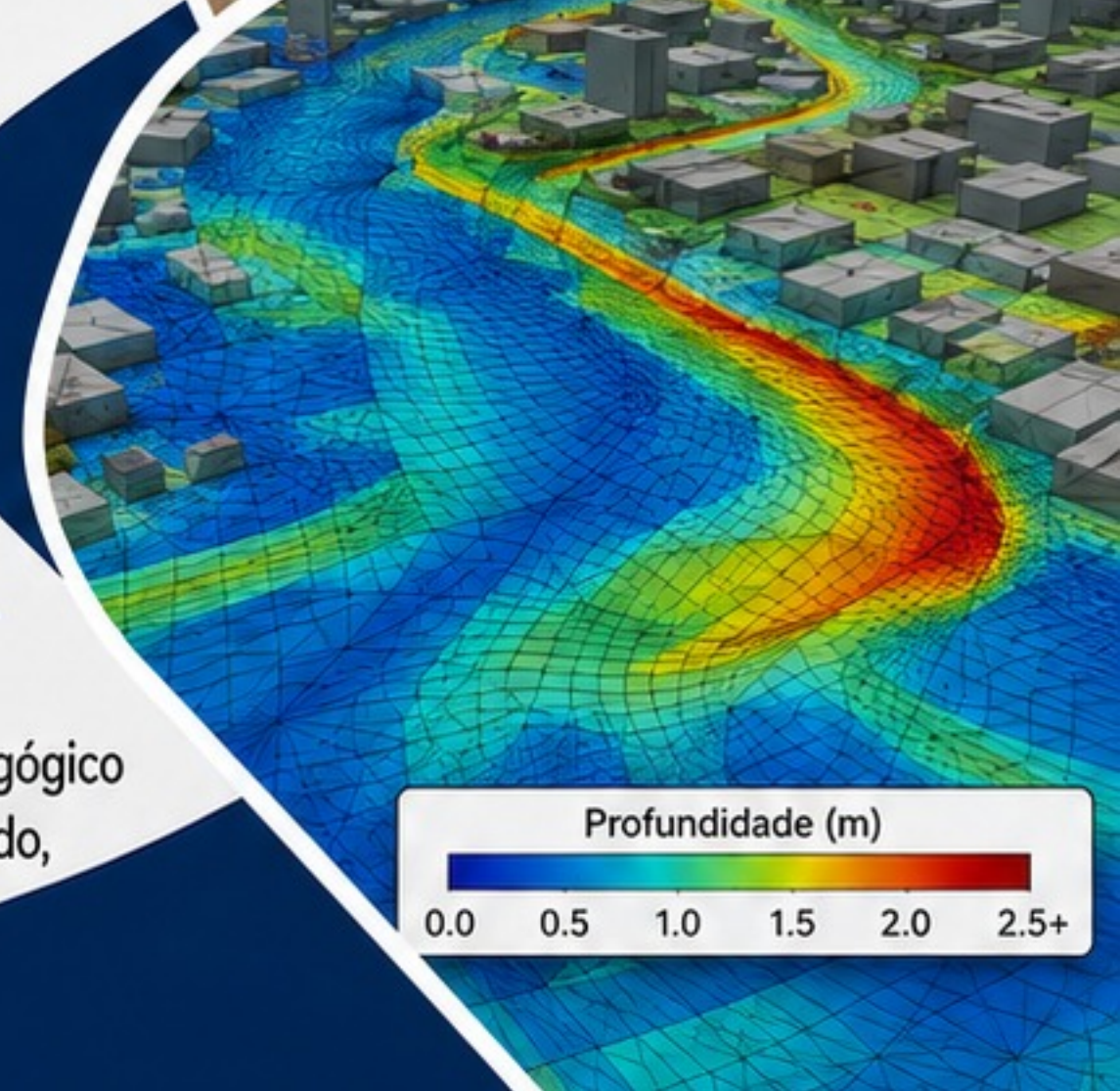



UNIVERSIDADE ESTADUAL  
DE SANTA CRUZ - UESC



PROGRAMA DE PÓS-GRADUAÇÃO  
EM ENGENHARIA CIVIL E AMBIENTAL

**PPGECA**



**UFSB**

UNIVERSIDADE FEDERAL  
DO SUL DA BAHIA

# EXAME DE QUALIFICAÇÃO DE MESTRADO

**Metodologia para delimitação de  
linha de costa (LC) pelo processamento  
digital de imagens de aeronave  
remotamente pilotada (ARP)**



**Discente:** Isabella Silveira Santos



**Orientador:** Marcelo Soares Teles Santos

## **BANCA EXAMINADORA:**

- Andersonn Magalhães de Oliveira (UFSB)
- Peolla Paula Stein (UFSB)
- Francisco de Deus Fonseca Neto (IFES)



**DATA:**  
11 de junho  
de 2026



**HORÁRIO:**  
14h



**LOCAL:**  
Sala 1 do Núcleo Pedagógico  
do Campus Jorge Amado,  
Ilhéus, BA





UNIVERSIDADE ESTADUAL  
DE SANTA CRUZ - UESC



PROGRAMA DE PÓS-GRADUAÇÃO  
EM ENGENHARIA CIVIL E AMBIENTAL

**PPGECA**



UNIVERSIDADE FEDERAL  
DO SUL DA BAHIA

# EXAME DE QUALIFICAÇÃO DE MESTRADO

**Modelo de análise integrada quanto ao comportamento de prestadores de serviços de abastecimento de água e esgotamento sanitário no Brasil**



**Discente:** Anderson Alves Santos



**Orientador:** Abílio José Procópio Queiroz

## **BANCA EXAMINADORA:**

- Fábio da Silva do Espírito Santo (UFSB)
- Narcísio Cabral de Araújo (UFSB)
- Igor Souza Ogata (UEPB)



**DATA:**  
10 de junho  
de 2026



**HORÁRIO:**  
15h



**LOCAL:**  
Sala 8 do Núcleo Pedagógico  
do Campus Jorge Amado,  
Ilhéus, BA





UNIVERSIDADE ESTADUAL  
DE SANTA CRUZ - UESC



PROGRAMA DE PÓS-GRADUAÇÃO  
EM ENGENHARIA CIVIL E AMBIENTAL

**PPGECA**



**UFSB**

UNIVERSIDADE FEDERAL  
DO SUL DA BAHIA

# EXAME DE QUALIFICAÇÃO DE MESTRADO

**Análise da importância da implantação de sistemas simplificados de abastecimento de água com bombeamento fotovoltaico e energia convencional em aldeias indígenas, Prado e Porto Seguro/BA**



**Discente:** Ramires Santos de Carvalho



**Orientador:** Leila Oliveira Santos

## **BANCA EXAMINADORA:**

- Narcísio Cabral de Araújo (UFSB)
- Jocimar Coutinho Rodrigues Júnior (UFSB)
- Igor Souza Ogata (UEPB)



**DATA:**  
10 de junho  
de 2026



**HORÁRIO:**  
9h



**LOCAL:**  
Sala 2 do Núcleo Pedagógico  
do Campus Jorge Amado,  
Ilhéus, BA





UNIVERSIDADE ESTADUAL  
DE SANTA CRUZ - UESC



PROGRAMA DE PÓS-GRADUAÇÃO  
EM ENGENHARIA CIVIL E AMBIENTAL

**PPGECA**



# EXAME DE QUALIFICAÇÃO DE MESTRADO

**Eletrorrecuperação de cobre a partir  
de soluções de lixiviação de placas  
de circuito impresso (PCI)**

 **Discente:** Isabelly dos Santos Lino

 **Orientador:** Tácia Costa Veloso

## **BANCA EXAMINADORA:**

- Raonei Alves Campos (UFSB)
- Vera Rosa Capelossi (UESC)
- Flávio Luiz Martins (UFOP)

 **DATA:**  
12 de junho  
de 2026

 **HORÁRIO:**  
13h30

 **LOCAL:**  
Sala 4 do Núcleo Pedagógico  
do Campus Jorge Amado,  
Ilhéus, BA





UNIVERSIDADE ESTADUAL  
DE SANTA CRUZ - UESC



PROGRAMA DE PÓS-GRADUAÇÃO  
EM ENGENHARIA CIVIL E AMBIENTAL

**PPGECA**



UNIVERSIDADE FEDERAL  
DO SUL DA BAHIA

# EXAME DE QUALIFICAÇÃO DE MESTRADO

**Critérios de enquadramento para as atividades potencialmente poluidoras: uma proposta de classificação segundo o porte e o potencial poluidor de impacto ambiental local, aplicada ao município de Itabuna/BA**

-  **Discente:** Willian Rodrigues dos Santos
-  **Orientadora:** Leila Oliveira Santos
-  **Coorientador:** Jocimar Coutinho Rodrigues Junior

## BANCA EXAMINADORA:

- Marcelo Soares Teles Santos (UFSB)
- Fábio da Silva do Espírito Santo (UFSB)
- Ana Gabriella dos Santos Batista de Menezes (UFPE)

 **DATA:**  
8 de junho  
de 2026

 **HORÁRIO:**  
14h

 **LOCAL:**  
Sala 04 do Núcleo  
Pedagógico do Campus  
Jorge Amado, Ilhéus, BA

